RBD

A TRAJETÓRIA DE UM FENÔMENO

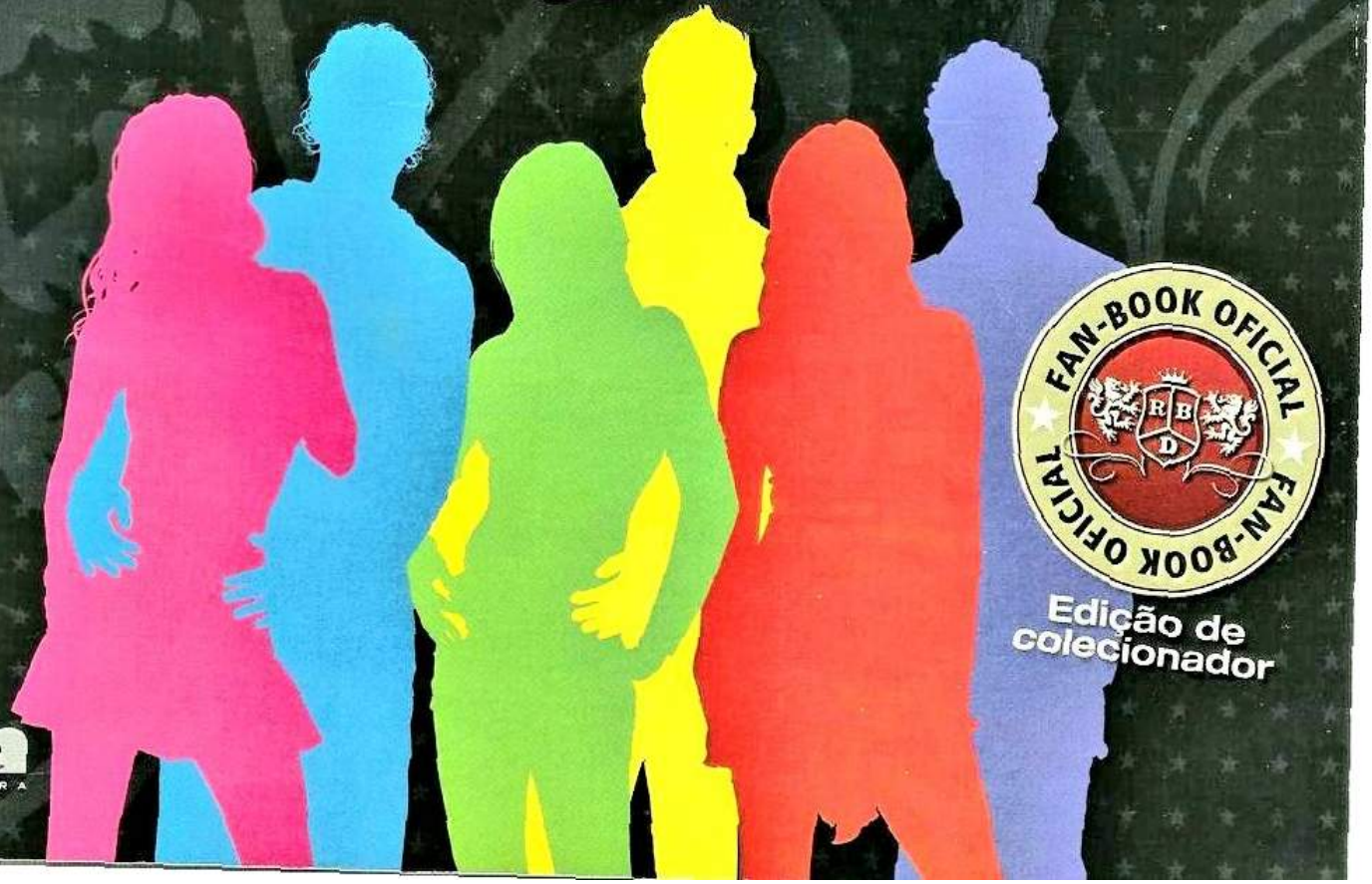

FAN-BOOK OFICIAL

Edição de colecionador

EDITORA

RBD

A TRAJETÓRIA DE UM FENÔMENO

on Line EDITORA

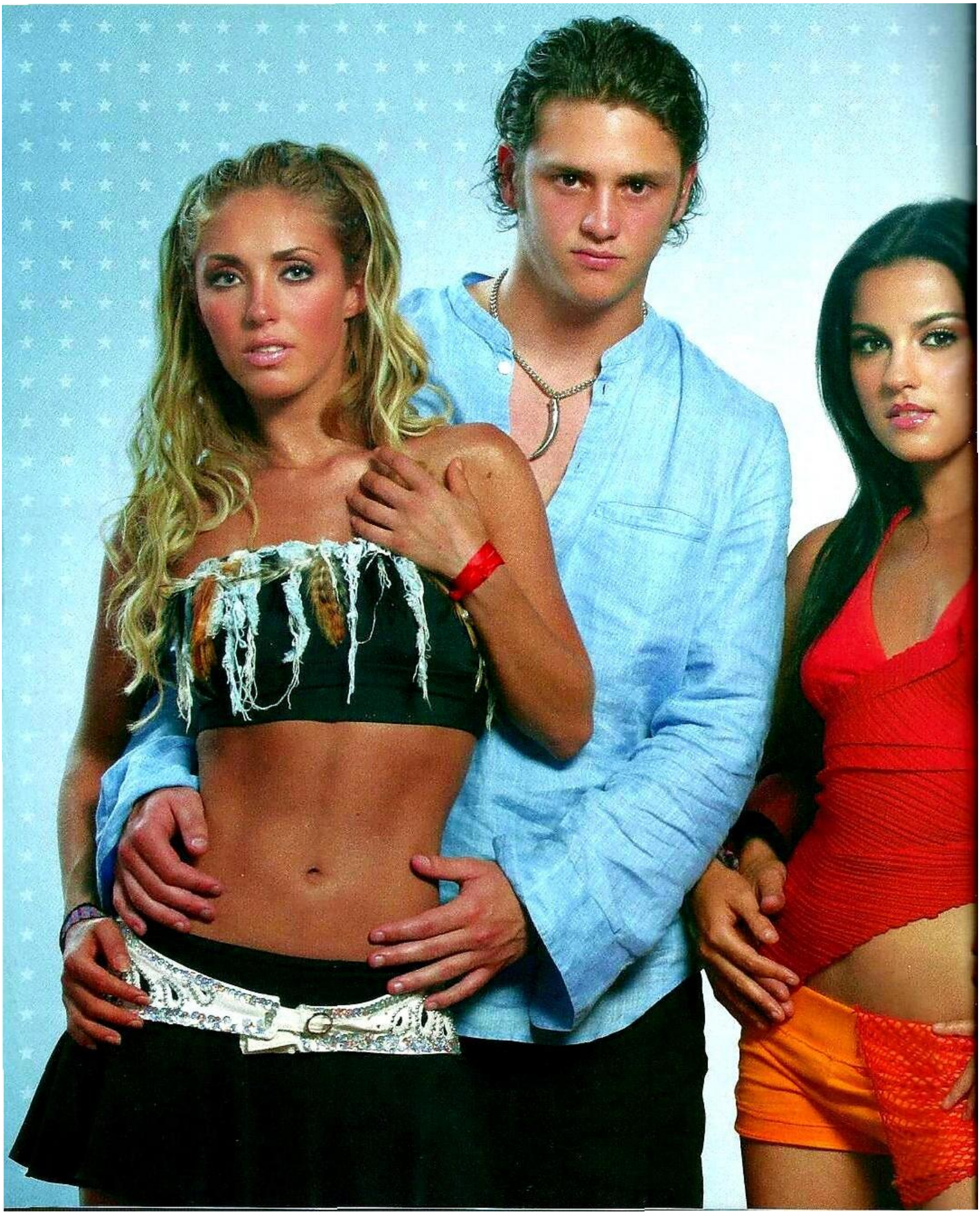

© Dori Media International GmbH y Cris Morena Group, S.A.
© Derechos Reservados, Televisa, S.A. de C.V. 2009

Apresentação

De acordo com o dicionário Aurélio, fenômeno é: *1. Qualquer modificação operada nos corpos pelos agentes físicos ou químicos. 2. Tudo quanto é percebido pelos sentidos ou pela consciência. 3. Fato de natureza moral ou social. 4. Tudo o que se observa de extraordinário no ar ou no céu. 5. O que é raro e surpreendente. 6. Pessoa ou objeto com algo anormal ou extraordinário.* Sendo assim, não achamos outra palavra que substituisse o substantivo fenômeno e representasse tão perfeitamente o RBD.

Os números comprovam os fatos e impressionam: a novela Rebelde teve mais de 440 episódios e foi uma das tramas de maior duração da história da televisão mexicana; o primeiro CD do RBD que levou o nome da trama, vendeu, somente no México, 500 mil cópias; o trabalho seguinte, *Nuestro Amor*, em apenas 7 horas, vendeu 127 mil unidades e, ao somar todos os discos, o número de cópias vendidas ultrapassa 22 milhões. O show do DVD *Live in Rio* reuniu mais de 50 mil fãs no Estádio do Maracanã, Rio de Janeiro, em outubro de 2006. É um dos DVDs preferidos dos admiradores e chegou ao número de 500 mil cópias vendidas. No Brasil, mais de 26 milhões de revistas oficiais foram adquiridas pelos fãs.

Registrar esta mania mundial em 120 páginas e transformar as emoções que envolvem a magia rebelde por meio de palavras e fotos foi uma tarefa desafiadora para toda a equipe. Pesquisar os assuntos mais interessantes para os fãs e escolher as melhores fotos em nosso acervo com imagens exclusivas exigiu muita cautela. Isso porque, em quatro anos, reunimos um material maravilhoso ao acompanhar de pertinho a história do grupo. A equipe de reportagem da Revista Oficial Rebelde esteve em lugares em que qualquer fã na face da Terra desejaria estar: camarins, passeios com o grupo, palco (para assistir aos shows), quartos de hotel... Sendo assim, da *Tour Generación* à *Tour Del Adiós*, vivemos histórias fantásticas que você vai conferir nas próximas páginas.

Esta publicação, que é o resultado de muito esforço e dedicação de todos que viveram intensamente o universo Rebelde, reúne, nas próximas páginas, a cada capítulo, um fato marcante na história do grupo. **RBD: A Trajetória de um Fenômeno** é um presente para todos os admiradores do sexteto e uma maneira de dar forma às cenas que, com o passar dos anos, podem se perder na memória. Aproveite cada página!

Os editores

[illegible] encerrados em dezembro de 2008

Sumário

Capítulo 1

8 RBD em Rebelde

14 Tour Generación

Capítulo 3

Capítulo 2

34 Celestial

44 Empezar Desde Cero

Capítulo 4

Capítulo 5

On Line Editora/ Adriana Barbosa

54 Os integrantes

Capítulo 8

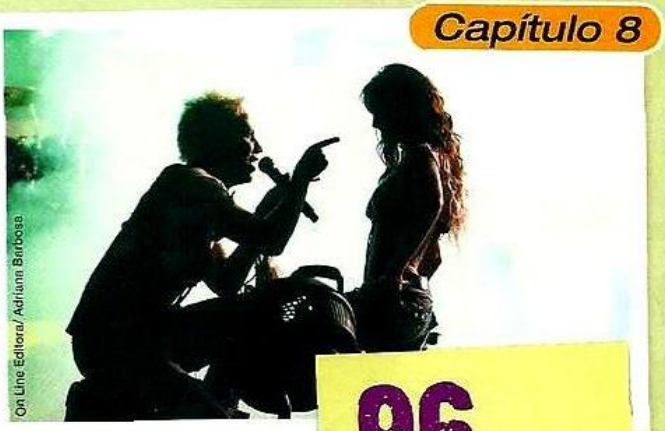

On Line Editora/ Adriana Barbosa

96 O Adeus

Capítulo 6

On Line Editora/ Vanderey Junior (colaborador)

80 RBD A Família

Capítulo 9

© Dori Media International GmbH y Cris Morena Group, S.A.
© Derechos Reservados, Televisa, S.A. de C.V. 2009

104 Mais do RBD

104 Os fãs
108 Prêmios
110 Fofocas
112 RBD na internet

Capítulo 7

On Line Editora/ Adriana Barbosa

86 RBD e o Brasil

Capítulo 10

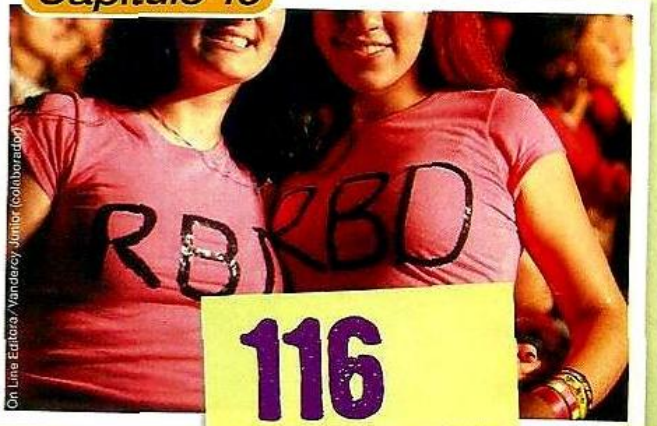

On Line Editora/ Vanderey Junior (colaborador)

116 Para sempre

Capítulo 1

SOY REBELDE

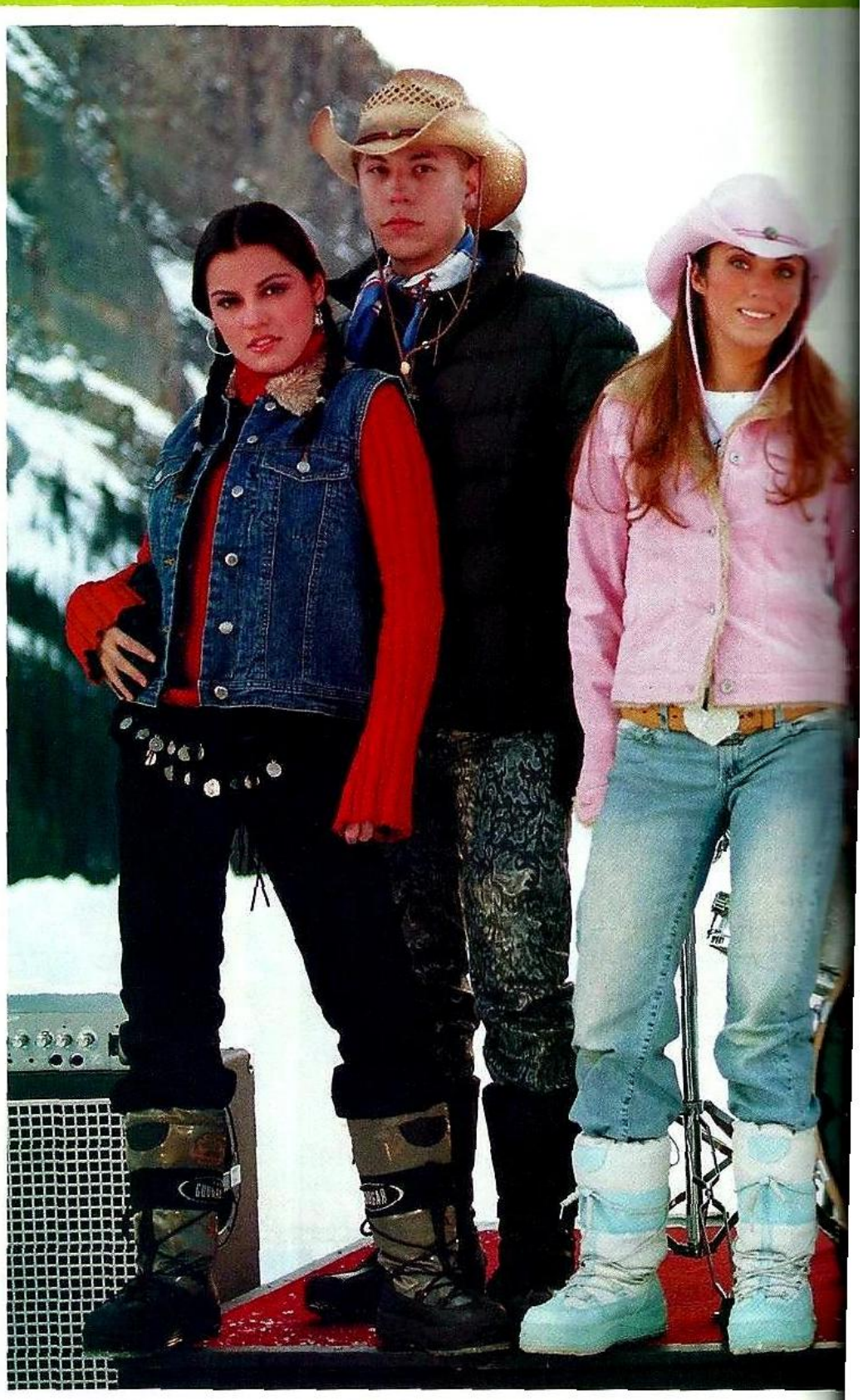

® Dori Media International GmbH y Cris Morena Group, S.A.
© Derechos Reservados. Televisa, S.A. de C.V. 2009

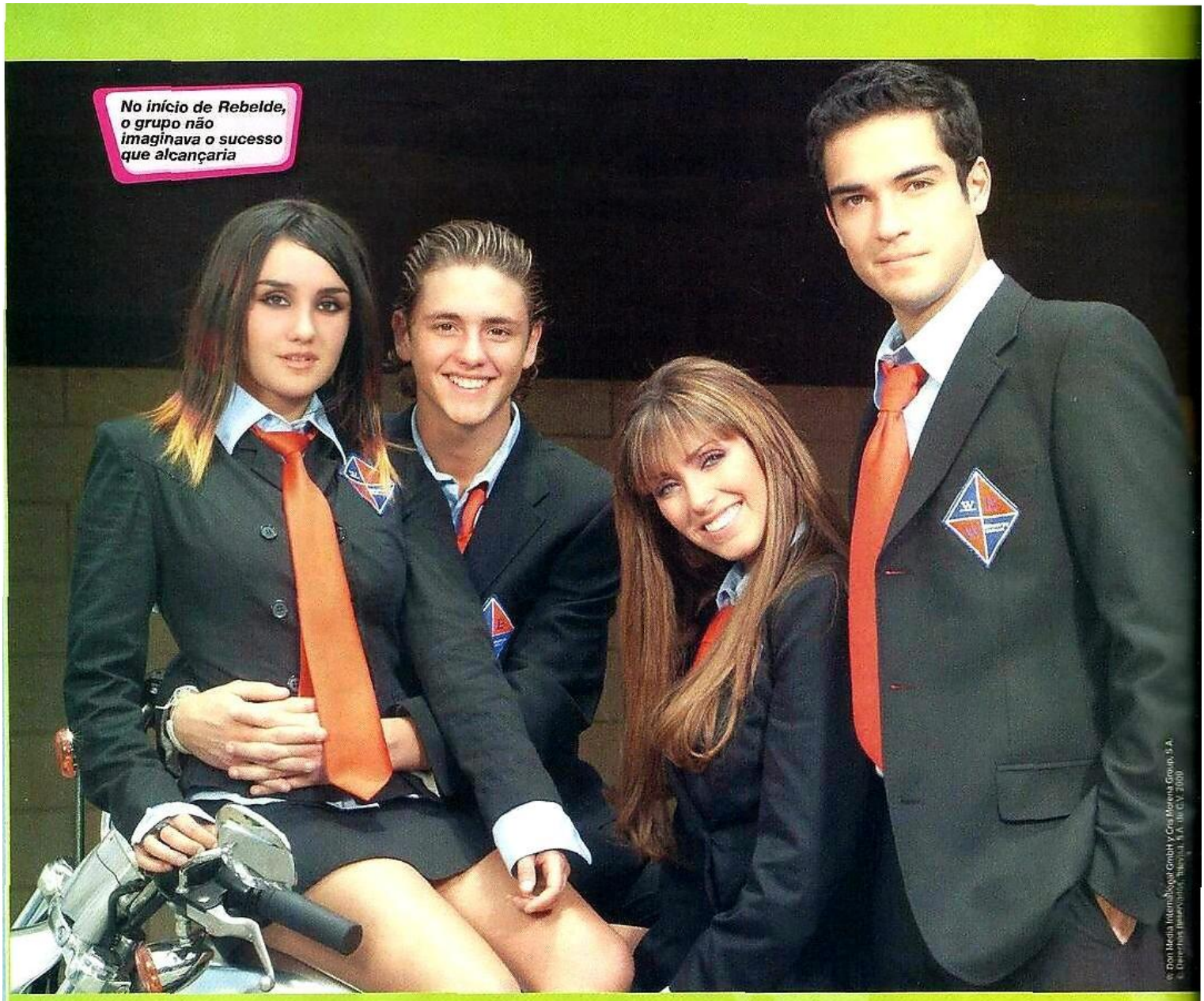

No início de Rebelde, o grupo não imaginava o sucesso que alcançaria

© Don Media International GmbH y Cris Morena Group, S.A.
© Derechos Reservados, Televisa, S.A. de C.V. 2000

Em 2004, Anahí, Dulce, Christian, Alfonso, Maite e Christopher viveram, certamente, dias de muitas – e ótimas – surpresas. Este foi o ano de estréia da novela *Rebelde* (exatamente em 04 de outubro) e do surgimento da banda RBD. **O grupo de alunos apaixonados por música foi criado para esquentar a trama e, com o passar dos capítulos, ganhou força e gravou seu primeiro CD,** que recebeu como título o nome da novela. No início da terceira temporada, os integrantes precisaram dividir a agenda entre gravações, shows e viagens para a divulgação da banda. Tudo ao mesmo tempo. Haja fôlego!

Primeira temporada

Tudo começou quando Giovanni atendeu a uma ligação no colégio. Era a namorada judia de Nico convidando a todos do Elite Way School para a inauguração do café do namorado. Giovanni pegou o endereço e comunicou a galera sobre o evento. A empolgação foi geral e, para aproveitar a balada, os alunos escaparam da escola. **A galera curtiu muito a noite, mas teve uma surpresa ao pagar a conta: o cartão de crédito de Diego estava bloqueado.** O garçom pressionou a turma e Miguel contou que não tinham dinheiro. Então, apresentou Diego como um famoso cantor, que poderia pagar com seu trabalho.

Sálvame *foi o primeiro videoclipe da banda*

® Dori Media Internacional GmbH y Cris Morena Group, S.A.
© Derechos Reservados, Televisa, S.A. de C.V. 2009

Arango assumiu o microfone e anunciou uma dupla: Mia e Diego. Mas, ao se posicionarem no palco, **Miguel ficou com a guitarra, a loirinha e Roberta, com os microfones e Diego, com a bateria**. Bustamante também distribuiu a letra de *Fique em Silêncio* (versão em Português) para os amigos. Então, começou a canção. Todos no local aplaudiram. Nico comunicou que o dono do café tinha gostado muito da banda e que desejaria contratá-los para mais um show. Então, depois, juntamente com Miguel, Nico pensou nos integrantes. Os dois conversaram com Roberta para saber se ela poderia fazer parte do grupo. Também pediram para mostrar o que sabia. A garota falou para Maíra, funcionária da lanchonete do colégio, apagar a luz. Então, ligou o rádio e fez uma perfeita demonstração de dança e canto. Os meninos ficaram impressionados e confirmaram a presença dela na banda.

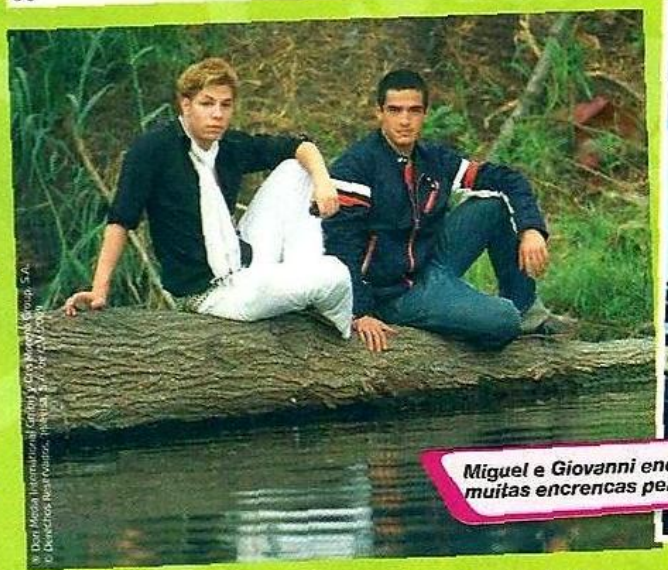

® Dori Media Internacional GmbH y Cris Morena Group, S.A.
© Derechos Reservados, Televisa, S.A. de C.V. 2009

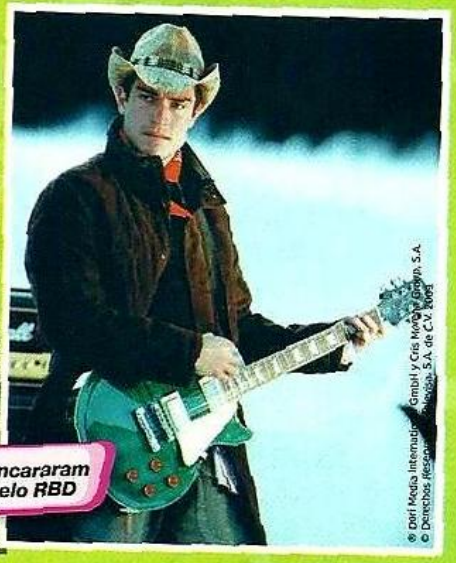

Miguel e Giovanni encararam muitas encrencas pelo RBD

® Dori Media Internacional GmbH y Cris Morena Group, S.A.
© Derechos Reservados, Televisa, S.A. de C.V. 2009

Segunda temporada

Não dá para esquecer quando Roberta foi escolhida para fazer parte da banda! Depois, Nico e Miguel organizaram um ensaio e colocaram Celina no lugar de Mía. Todos cantaram e tocaram a música *Rebelde*. Foi fantástico, mas, no final da canção, Diego ficou nervoso porque achou que Roberta dançava de maneira estranha e ainda disse que os dois não poderiam ficar juntos no grupo. Depois da discussão, todos foram se preparar para a segunda apresentação da banda.

Ainda durante as gravações de Rebelde, o RBD estourou

© Dori Media International GmbH y Cris Morena Group, S.A. © Derechos Reservados, Televisa, S.A. de C.V. 2009

Todos os alunos do Elite Way School foram conferir o show. Alma chegou ao local para saber se sua filha estava bem e foi inevitável o agito, já que a artista foi reconhecida. Roberta, claro, ficou nervosa com a presença da mãe, mas, em seguida, mudou de idéia e pediu para Alma apresentar a banda deles. Miguel implorou para Mía cantar com os amigos. A loira, Miguel, Diego e Roberta começaram a interpretar *Rebelde*. **Na segunda parte da música, Giovanni subiu com Lupita ao palco, sem ser convidado. Miguel não gostou muito, mas o garoto arrasou na interpretação. A morena, timidamente, cantou um trecho.** Todos amaram o show e, no final, até rolou um brinde. Depois da segunda apresentação da banda no café, a galera se reuniu para debater sobre a formação do grupo. Celina chegou e disse que Mía tinha arrasado e que achava melhor a loira ocupar seu lugar. Neste momento, todos descobriram que havia uma menina a mais na banda. Então, decidiram fazer uma votação para definir quais delas iriam mesmo fazer parte do grupo. As escolhidas foram Lupita e Celina. **Mía ficou chateada com o resultado e a galera deu uma idéia: que ela fosse a compositora da banda, mas a loira não aceitou a proposta.** Na mesma tarde, Nico entregou o primeiro pagamento da turma.

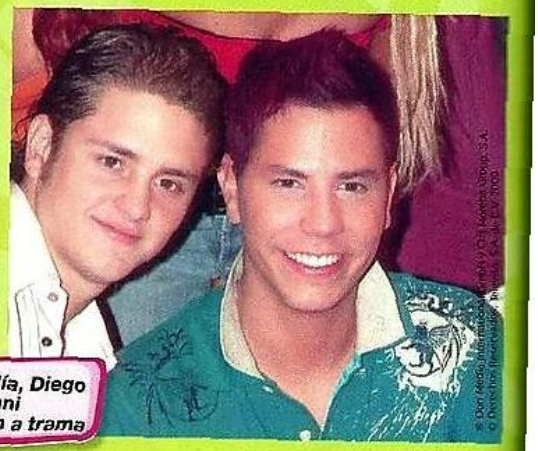

Lupi e Mía, Diego e Giovanni agitaram a trama

© Dori Media International GmbH y Cris Morena Group, S.A. © Derechos Reservados, Televisa, S.A. de C.V. 2009

Terceira temporada

Enfim, nasce o RBD. Nico foi procurado por uma gravadora que havia se interessado pela banda. Rapidamente, reuniu os integrantes para contar a novidade e comunicar que já tinha uma conversa marcada com a empresa. Todos comemoraram, menos Mía, que tinha decidido sair do grupo. Miguel falou que era uma ótima notícia. Eles discutiram e a loira jogou água em Arango.

O restante da banda tentou decidir o que iria fazer sem Colucci, que se arrependeu e voltou dizendo que ficaria no grupo. Camilo, responsável pela gravadora, contou como rolava todo o trabalho dentro da empresa e que o primeiro passo seria aparecer num programa de televisão. Para conseguir o feito, o grupo decidiu invadir uma emissora de TV. Logo que chegaram ao local, foram barrados na entrada, mesmo dizendo que eram convidados do programa *Otro Rollo*. O produtor perguntou o nome da banda e eles perceberam que ainda não tinham escolhido um nome. Miguel sugeriu *Rebelde* e Lupita, *RBD*. Todos curtiram a idéia da morena e definiram o nome: RBD.

Os primeiros looks do sexteto nos palcos

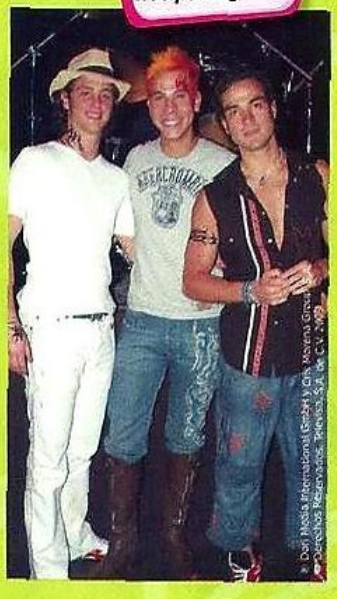

Eles retornaram para procurar Adal Ramones, apresentador de *Otro Rollo*, e o encontraram no estacionamento. **Ramones liberou a entrada da banda na emissora e, assim que os seis chegaram ao camarim, Diego, Roberta, Mía e Miguel colocaram uma fruta na boca de Adal e uma peruca na cabeça dele.** Então, Miguel e Roberta andaram pelos corredores para procurar algum responsável pelo programa, mas não econtraram. Então, Roberta, Mía, Miguel e Diego levaram Adal para um esconderijo e imploraram que ele permitisse que o RBD tocasse uma música em seu programa. Os garotos o convenceram ao mostrar um pouco do que iriam fazer no palco.

As séries de fotos sempre garantiram visuais belíssimos aos seis

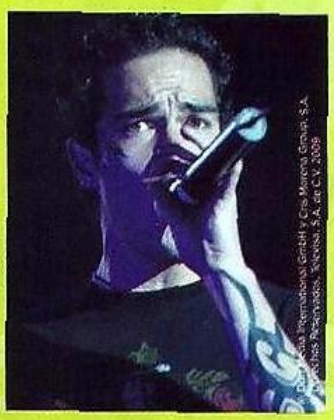

A grupo foi apresentado como RBD e cantou e tocou *Sólo Quédate en Silencio*. **O telefone da produção disparou e todos foram informados de que o programa tinha atingido o primeiro lugar na audiência.** Camilo, da gravadora, ligou para Mía e falou que a apresentação na TV tinha sido apenas o primeiro passo e que o próximo seria cumprir algumas condições. Uma delas era cantar as músicas impostas pela gravadora. Ninguém gostou da idéia.

TOUR GENERACIÓN

Capítulo 2

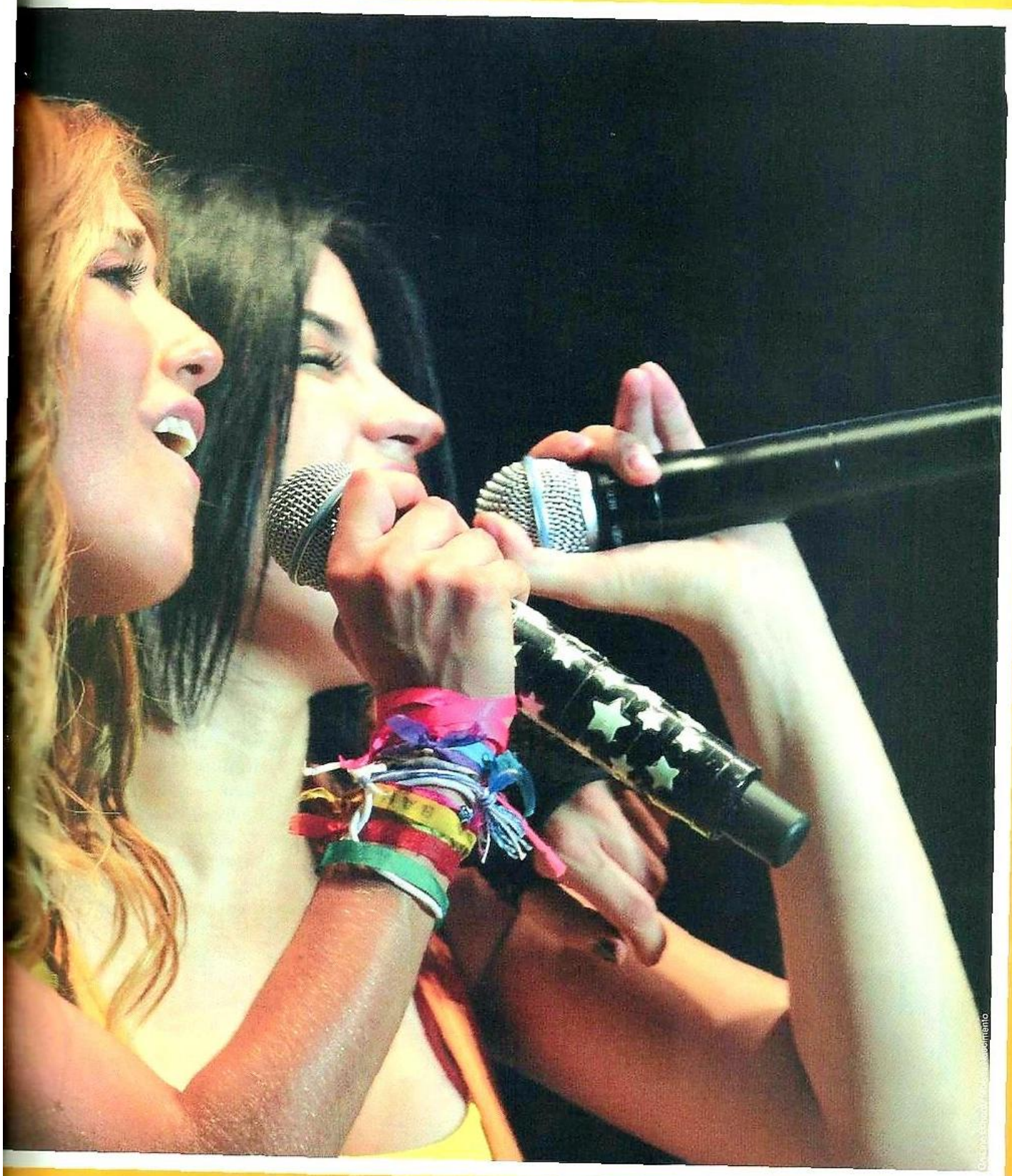

Primeira turnê

Christian tem muito fôlego para cantar e dançar por horas e horas

On Line Editora/ Moisés Nascimento

Com o sucesso da novela *Rebelde*, Anahí, Dulce, Maite, Poncho, Christian e Christopher deram início à famosa *Tour Generación* pelo México. **A primeira apresentação aconteceu no dia 13 de maio de 2005, em Toluca, e a turnê *se estendeu por mais* de 30 cidades.** Ingressos esgotados, casas de shows *lotadas*, *apresentações* extras, recordes de vendas e de público. Tudo isso virou rotina para o *RBD*. E os fãs garantiram o crescimento da febre durante todo o ano.

Não demorou muito e, em 19 de julho de 2005, a banda lançou o CD e o DVD *Tour Generación RBD en Vivo*. O vídeo registrou o show no Palacio de los Deportes, na Cidade do México, e foi campeão de vendas, chegando a 500 mil cópias comercializadas.

Além de trazer os hits do álbum de estréia, a turnê foi um fenômeno e agradou bastante o público. As coreografias, os figurinos, as conversas com a platéia e os famosos beijos dos casais levaram os fãs ao delírio. No palco, a banda incluiu canções de outros grupos e cantores conhecidos na América Latina, como Timbiriche, Soda Stereo e Maná. A *Tour Generación 2005* terminou com uma apresentação para mais de *30 mil pessoas no Auditório* Nacional, no México, em 28 de agosto. O próximo passo? *Viajar pela América Latina.*

Discografia

Rebelde
Edição em Espanhol

Divulgação/ EMI Music

01. Rebelde
02. Sólo Quédate en Silencio
03. Otro Día Que Va
04. Un Poco de Tu Amor
05. Enséñame
06. Futuro Ex-novio
07. Tenerte y Quererte
08. Cuando el Amor Acaba
09. Santa No Soy
10. Fuego
11. Sálvame

O álbum Rebelde chegou às lojas mexicanas em novembro de 2004. Além de ser o disco de estréia do RBD, o produto era trilha sonora oficial da novela. Somente no México, foram vendidas, aproximadamente, 550 mil cópias.
Foi com esse CD que o RBD deu início à Tour Generación 2005.

Rebelde
Edição Brasil

Divulgação/ EMI Music

01. Rebelde
02. Santa no Soy
03. Fuego
04. Fique em Silêncio
05. Um Pouco Desse Amor
06. Ensina-me
07. Querer-te
08. Quando o Amor Acaba
09. Salva-me
10. Otro Día que Va
11. Futuro Ex-novio

Com sete faixas em português, Rebelde Edição Brasil teve mais de 200 mil cópias vendidas em todo o País.
O álbum foi gravado em um estúdio móvel durante a Tour Generación 2005 pelo México. Uma equipe da EMI Music Brasil foi responsável por coordenar o trabalho e garantir a boa dicção do sexteto nas letras em português.

CD Tour Generación RBD En Vivo

Divulgação/ EMI Music

01. Rebelde
02. Otro Día Que Va
03. Medley 1
04. Enséñame
05. Futuro Ex-novio
06. A Rabiar
07. Una Canción
08. Medley 2
09. Fuego
10. Sálvame
11. Tenerte y Quererte
12. Un Poco de Tu Amor
13. Sólo Quédate en Silencio
14. Rebelde (versão cumbia)

Em junho de 2006, o CD e o DVD Tour Generación RBD en Vivo foram lançados no México, nos Estados Unidos, na América Latina e na Espanha.

DVD Tour Generación RBD En Vi

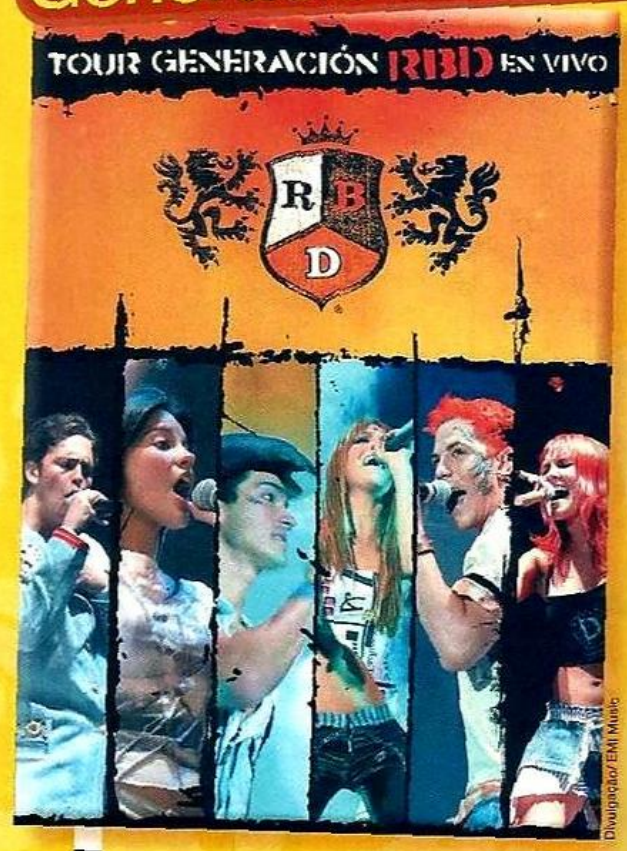

Divulgação/ EMI Music

01. Rebelde
02. Otro Día Que Va
03. Santa No Soy
04. Medley 1
05. Enséñame
06. Futuro Ex-novio
07. Cuando el Amor se Acaba
08. Liso, Sensual
09. A Rabiar
10. Una Canción
11. Medley 2
12. Fuego
13. Sálvame
14. Tenerte y Quererte
15. Un Póco de Tu Amor
16. Sólo Quédate en Silencio
17. Rebelde (versão cumbia)
18. Documentário RBD
19. Números
20. Galeria de Fotos

Nuestro Amor
Edição em Espanhol

Divulgação/ EMI Music

01. Nuestro Amor
02. Me Voy (Gone)
03. Feliz Cumpleaños (Happy Worst Day)
04. Este Corazón
05. Así Soy Yo
06. Aún Hay Algo
07. A Tu Lado
08. Fuera
09. Qué Fue Del Amor
10. Qué Hay Detrás
11. Tras De Mí
12. Solo Para Ti
13. Una Canción
14. Liso, Sensual
15. Nuestro Amor [CD-ROM Track]

Lançado em 22 de setembro de 2005, Nuestro Amor foi bastante aguardado e alcançou recorde de vendas logo no primeiro dia em que chegou ao mercado. As novas músicas foram incorporadas ao set list da Tour Generación, que passou pela América Latina e pelos Estados Unidos.

Nosso Amor Rebelde
Edição Brasil

Divulgação/ EMI Music

01. Nosso Amor
02. Feliz Aniversário
03. Esse Coração
04. Venha de Novo o Amor
05. Ao Seu Lado
06. Fora
07. O que Houve com o Amor
08. O que há por Trás
09. Atrás de Mim
10. Só para Você
11. Uma Canção
12. Así Soy Yo
13. Me Voy
14. Nuestro Amor (vídeo)

A Edição Brasil chegou às lojas em 22 de maio de 2006. Em janeiro do mesmo ano, a banda fez a sua primeira viagem ao Brasil para divulgar, inicialmente, o álbum Nuestro Amor.

CD Live in Hollywood

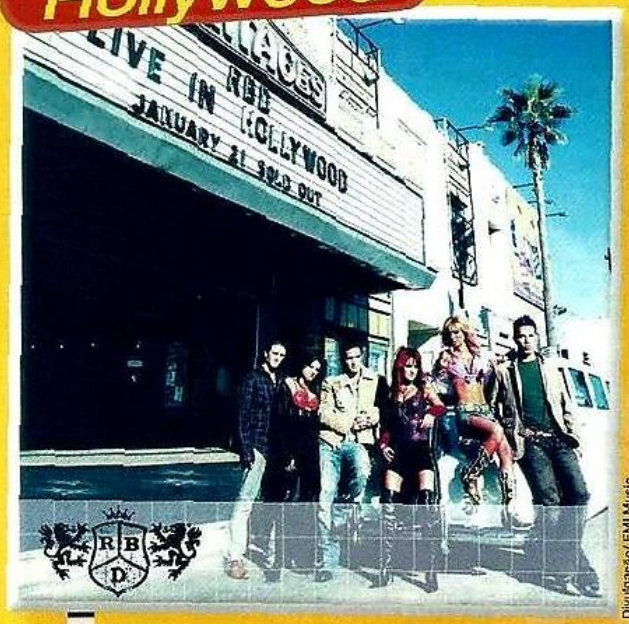

Divulgação/ EMI Music

01. Tras De Mí
02. Me Voy
03. Nuestro Amor
04. Así Soy Yo
05. Qué Fue Del Amor
06. A Tu Lado
07. No Pares
08. Fuera
09. Solo Para Ti
10. Este Corazón
11. Aún Hay Algo
12. Qué Hay Detrás
13. Feliz Cumpleaños
14. Solo Quédate en Silencio
15. No Pares

✓ Gravado no dia 21 de janeiro de 2006, no Pantages Theater, em Los Angeles (EUA), o show se tornou CD e DVD. Os produtos começaram a ser comercializados em abril do mesmo ano.
✓ Os hits ganharam novas versões acústicas, o que fez a banda receber reconhecimento na cena musical. Live in Hollywood amenizou as críticas em relação ao talento vocal de cada integrante.

DVD Live in Hollywood

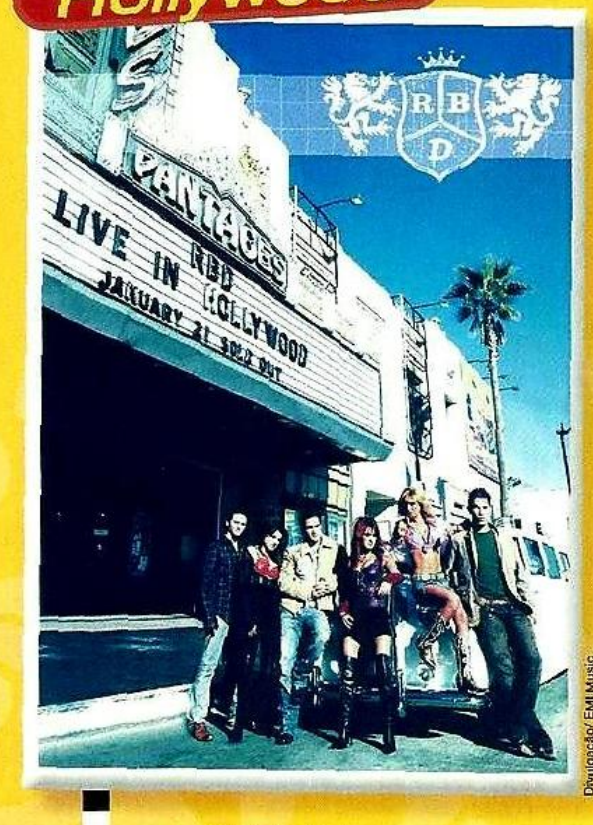

Divulgação/ EMI Music

01. Trás De Mí
02. Me Voy
03. Nuestro Amor
04. Así Soy Yo
05. Qué Fue Del Amor
06. A Tu Lado
07. No Pares
08. Fuera
09. Solo Para Ti
10. Este Corazón
11. Aún Hay Algo
12. Qué Hay Detrás
13. Medley
14. Feliz Cumpleaños
15. RBD En Hollywood
16. Camino Al Pantage
17. El Creador
18. Soundcheck e Montagem
19. Entrevistas
20. Solo Quédate En Silencio
21. Un Ticket Sin Regreso
22. Y Es Así Como Sucede

Qué Hay Detrás?

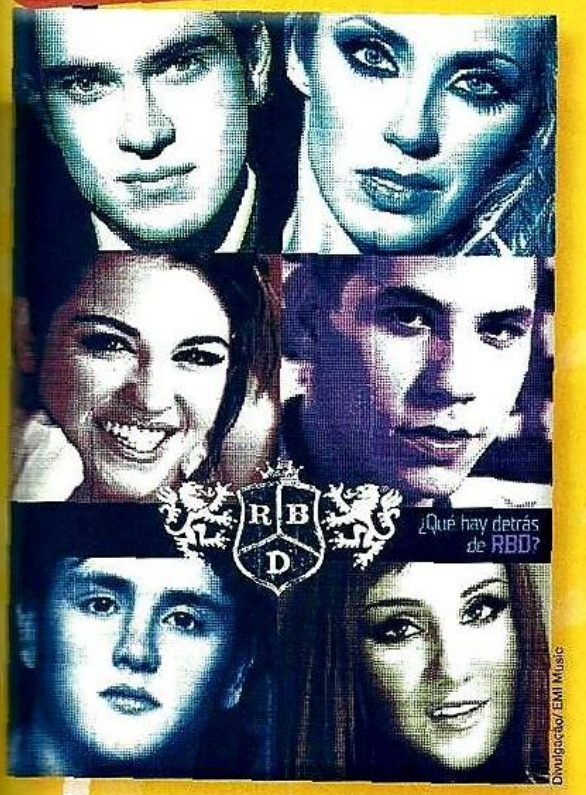

Divulgação/ EMI Music

No auge do sucesso, o sexteto mexicano presenteou o público com mais um DVD. Desta vez, um documentário de 1 hora e 33 minutos sobre os bastidores dos shows. ¿Qué Hay Detrás de RBD? chegou ao mercado da América Latina em 13 de abril de 2006. ***Cenas exclusivas de viagens pelo México, Venezuela, Porto Rico, Colômbia e Estados Unidos rechearam o vídeo.*** *Entrevistas iradas e trechos inéditos de eventos fizeram que o DVD ficasse entre os mais vendidos em diversos países, inclusive no Brasil.*

"Gostaria de lembrar disso como um momento em que estou começando a valorizar a felicidade e o que é plenitude, o sucesso. Tenho que ser humilde, mas devo aproveitar também."

Poncho, em 2006

Os fãs amaram conferir os bastidores dos shows no DVD Qué Hay Detrás

On Line Editora/ Adriana Barbosa

Videoclipes

Nuestro Amor

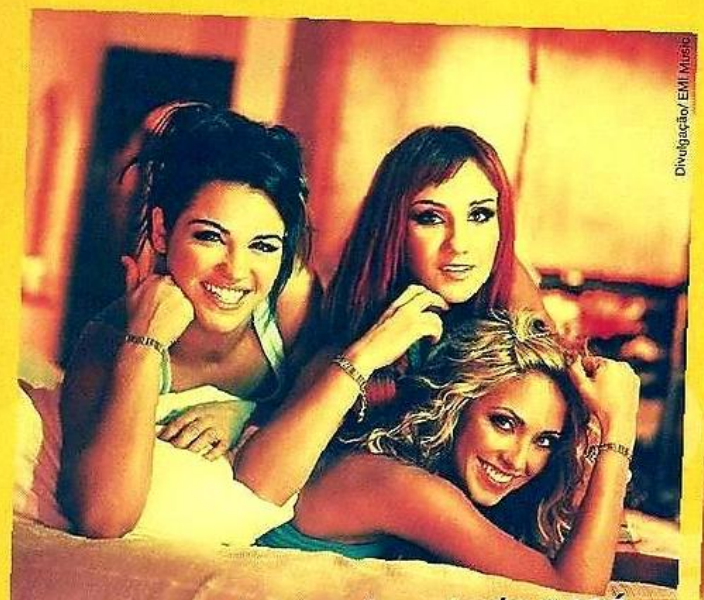

Es tan mágico cómo todo pasó
En nuestro amor (en nuestro amor)
En nuestro dulce amor

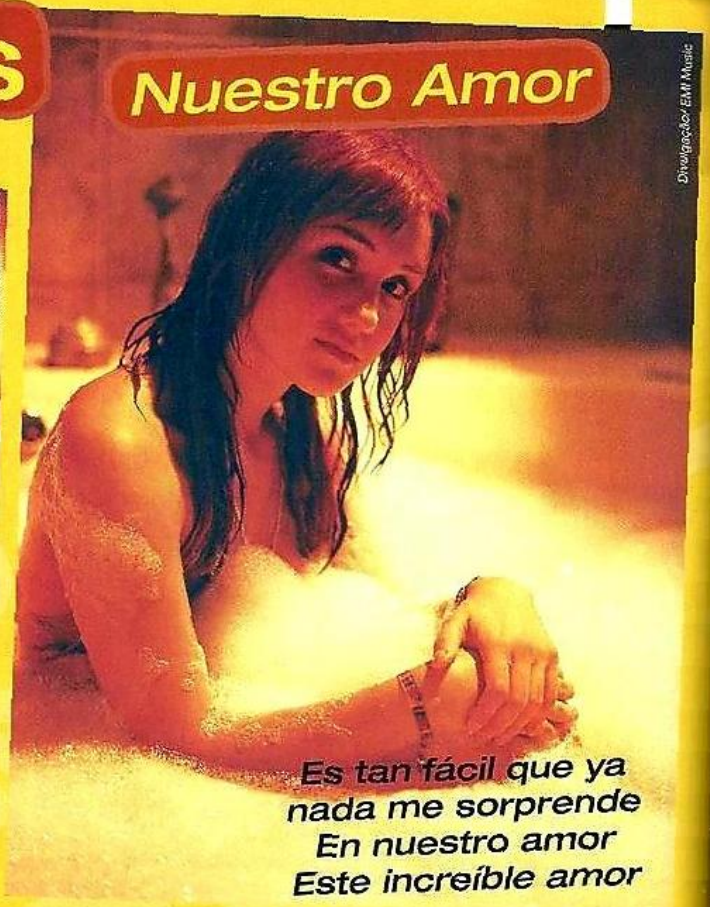

Es tan fácil que ya
nada me sorprende
En nuestro amor
Este increíble amor

O videoclipe de Nuestro Amor foi gravado em uma mansão no bairro de San Ángel, na Cidade do México. Os integrantes queriam mostrar um lado diferente e mais natural para o público. Foi uma ótima forma de ver a intimidade de cada um. Dulce María, por exemplo, não teve receio de se exibir na banheira. Tudo!

Aún Hay Algo

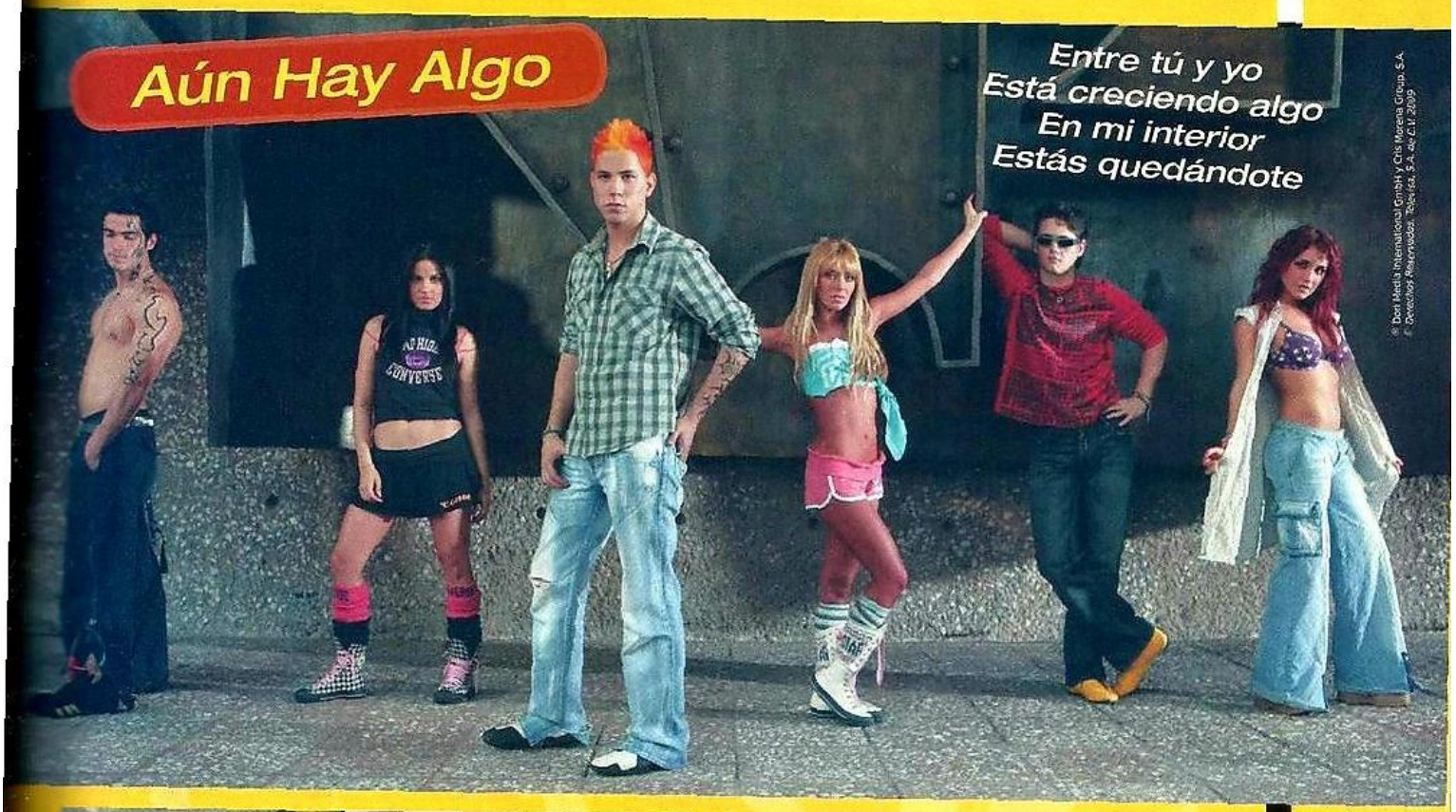

® Dori Media International GmbH y Cris Marena Group, S.A.
© Derechos Reservados, Televisa, S.A. de C.V. 2009

Sé que tú y yo
Tenemos un
pasado
Que a lo mejor
No vuelve a
sucedernos

O clipe de Aún Hay Algo mostra a *personalidade de cada RBD nos palcos e fora deles.* *Com pouco tempo de carreira e grandes apresentações, a banda registrou o clipe nas dependências do Auditório Nacional, na Cidade do México.*

Y a flor de piel
Hay un adiós
difícil de olvidarlo
Pero también
Se dió un amor
Que puede
hacer milagros

® Dori Media International GmbH y Cris Marena Group, S.A.
© Derechos Reservados, Televisa, S.A. de C.V. 2009

Tour Generación

Com a *Tour Generación*, o sexteto viajou para diversos países da América Latina e, claro, a passagem pelo Brasil foi a mais longa, com 13 shows. Por aqui, a turnê ganhou o nome de *RBD Tour Brasil 2006*.

On Line Editora/Moisés Nascimento

Relembre por onde o grupo passou em 2006. Saudades!

20/09 ***Manaus***
Centro Cultural de Manaus (Sambódromo)

21/09 ***Belém***
Arena Yamada

22/09 ***Fortaleza***
Espaço Marina Park

23/09 ***Goiânia***
Estádio Serra Dourada

24/09 ***Brasília***
Estádio Mané Garrincha

27/09 ***Recife***
Estádio Adelmar da Costa Carvalho (Ilha do Retiro)

29/09 ***Vitória***
Praça do Papa

30/09 ***Belo Horizonte***
Estádio Jornalista Felipe Drummond (Mineirinho)

03/10 ***Porto Alegre***
Ginásio Gigantinho

04/10 ***Porto Alegre***
Ginásio Gigantinho

05/10 ***Curitiba***
Estádio Joaquim Américo Guimarães (Kyocera Arena)

07/10 ***São Paulo***
Estádio Cícero Pompeu de Toledo (Morumbi)

08/10 ***Rio de Janeiro***
Estádio Jornalista Mário Filho (Maracanã)

Manaus

No dia 19 de setembro de 2006, em Manaus (AM), aconteceu o primeiro encontro do RBD com a imprensa brasileira. A expectativa dos jornalistas e fotógrafos era a melhor possível. Afinal, todos queriam saber os detalhes e as surpresas da estréia da RBD Tour Brasil 2006.

Por que escolheram Manaus para o início da turnê?
Christian – *A banda e toda a equipe decidiram contornar o país, até chegar ao Sul e Sudeste.*

O sucesso assusta?
Christopher – *Gostamos de tudo isso. É muita responsabilidade e nos preocupamos em ter os pés no chão.*

Vocês aprenderam a falar português depois de gravar o CD?
Anahí – *Eu falo MUITO bem! É brincadeira... não falamos nada (em espanhol).*
Poncho – *A mulher brasileira é muito gostosa.*
Anahí – *Eu te quero muito.*

On Line Editora/ Vandercy Junior (colaborador)

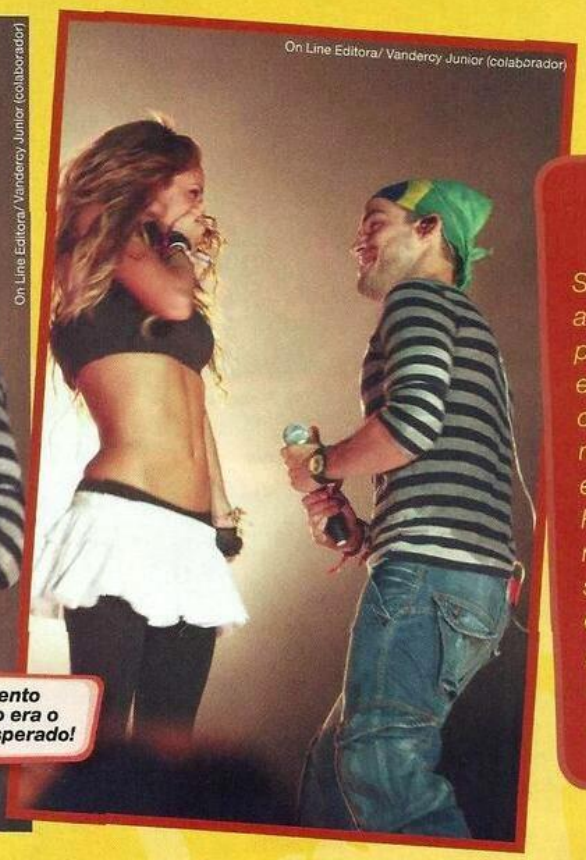

On Line Editora/ Vandercy Junior (colaborador)

O momento do beijo era o mais esperado!

Belém

Se existe algo que marcou a viagem ao Brasil foi a passagem por Belém (PA), em 21 de setembro. Nesse dia, aproximadamente duas mil pessoas se reuniram em frente ao Hotel Crowne Plaza para esperar o sexteto mexicano. Por motivos de segurança, ***os integrantes do RBD desembarcaram no Aeroporto Internacional de Belém e seguiram direto ao Arena Yamada, onde o show foi realizado.***

Fortaleza

Minutos antes do show em Fortaleza (CE), a banda relaxava no camarim. A conversa rolava solta e Dulce María revelou sua paixão pelo funk nacional. Os portões do Espaço Marina Park, na Praia de Iracema, foram abertos por volta das 17h. ***Cerca de oito mil pessoas aguardavam na fila e iniciaram a contagem regressiva para ver o sexteto no palco.*** *O espetáculo começou às 21h06 com a platéia em êxtase. O hino, a canção* Rebelde, *deu início à apresentação, com direito ao grupo puxando o refrão: "Eu digo R, vocês, BD". Poncho aproveitou para brincar: "Fortaleza! Eu digo R, vocês BD". Inesquecível!*

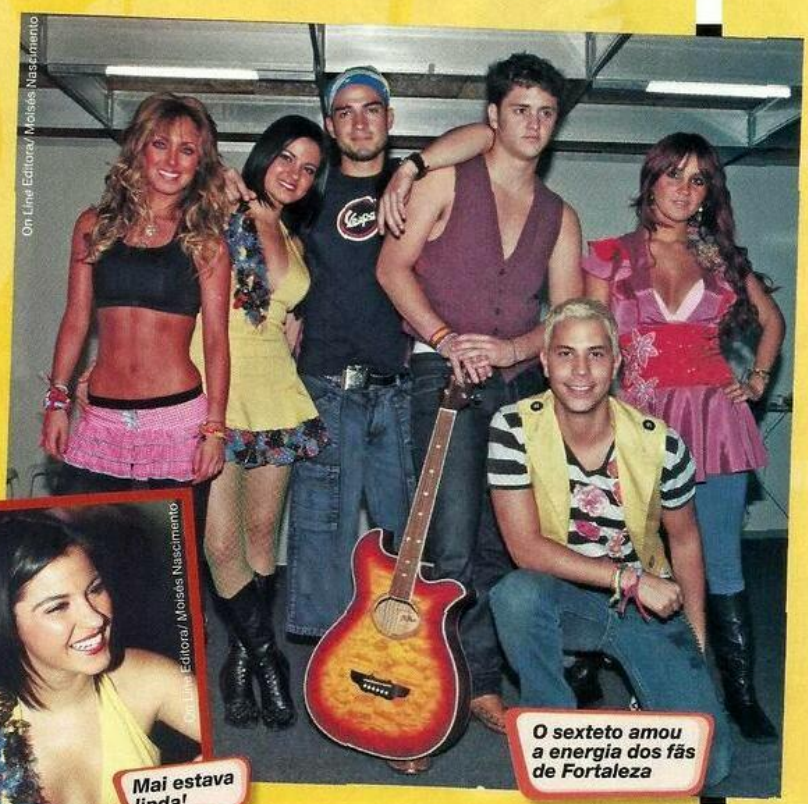

On Line Editora/ Moisés Nascimento

O sexteto amou a energia dos fãs de Fortaleza

On Line Editora/ Moisés Nascimento

Mai estava linda!

Goiânia

A Rebeldemanía tomou conta da capital goiana no dia 23 de setembro. O show, claro, foi recorde de vendas de ingressos na região. No palco, a demonstração de carinho animou a galera. "Brasil, te amo", disse Maite. Christian aproveitou e completou: "Vamos, Goiânia!". **A passagem pela cidade também se tornou inesquecível por outro motivo: Poncho e Christopher curtiram a famosa festa Carnagoiânia**, que contou com as participações do Babado Novo, do Chiclete com Banana, do Asa de Águia e de outros artistas nacionais. "Conferimos tudo de cima do trio elétrico", contou Ucker.

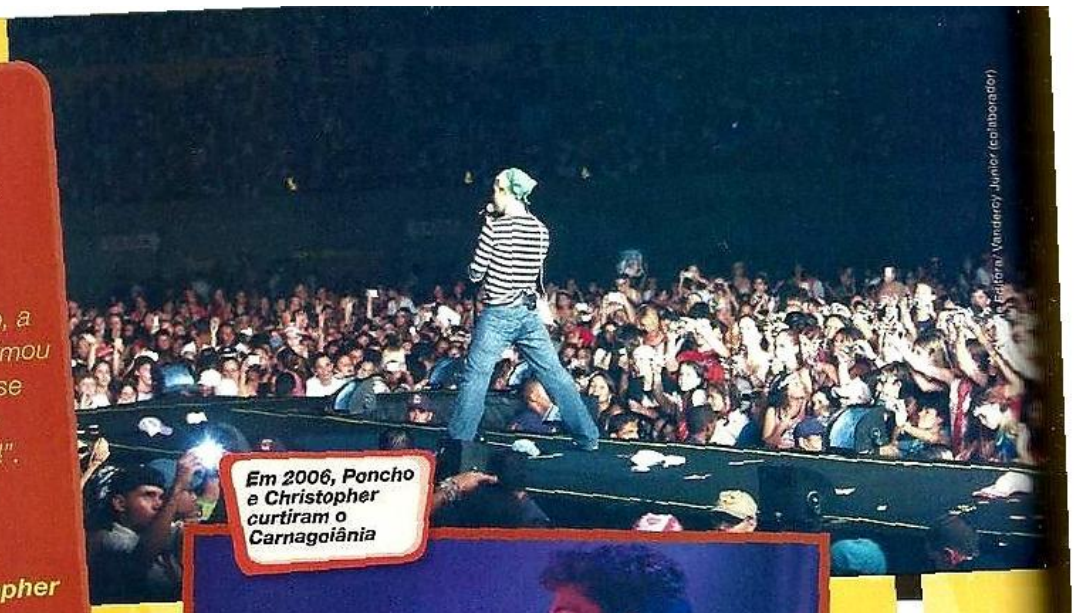

On Line Editora/ Vanderey Junior (colaborador)

Em 2006, Poncho e Christopher curtiram o Carnagoiânia

On Line Editora/ Vanderey Junior (colaborador)

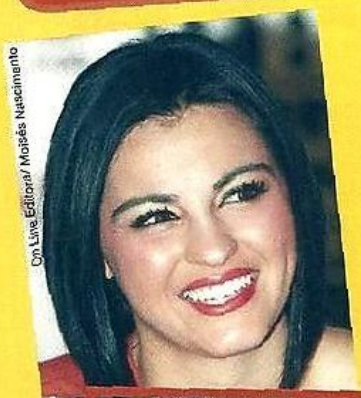

On Line Editora/ Moisés Nascimento

Maite e Dulce foram superatenciosas com os jornalistas em Brasília

Brasília

Na capital federal, o RBD fez um show e concedeu uma coletiva de imprensa. Relembre os pontos mais importantes do bate-papo com os jornalistas:

Qual a sensação de tocar para o público brasileiro?
Christopher – *É impressionante e esse é um show muito bom! Vamos fazer uma festa juntos.*

Todos estão impressionados com o ritmo da turnê. Como está o pique do grupo?
Maite – *Estamos acostumados, mas essa é a primeira vez que fazemos muitos shows seguidos. Aeroporto, mala, show, ir, voltar... Só pensamos nas pessoas que nos esperam, que cantam nossas canções em espanhol. É uma experiência muito linda.*

Vocês devem estar cansados de comparações com as boy bands, como Menudo, Backstreet Boys... É verdade? (Todos riram)
Maite – *Christopher era fã de New Kids on the Block. Temos sorte de fazer parte de uma nova geração. Foi o público que nos colocou aqui.*

Qual a imagem que vocês tinham do Brasil culturalmente?
Poncho – *Os mexicanos gostam muito dos brasileiros. Principalmente pelo carinho. É uma energia contagiante. Isso é cultura. O México quer muito bem o Brasil.*

Recife

Os pernambucanos estavam empolgadíssimos e a histeria aumentou às 20h, quando o sexteto entrou no palco e cantou Rebelde. Antes de anunciar Una Canción, Christian conversou com a galera: "Gracias, Brasil. Como vai? Obrigado por tanto amor. Nosso coração é de vocês". **Nos minutos finais do espetáculo, Christopher caminhou pela passarela e perguntou para o público como estavam se sentindo.** "O RBD está muito feliz de estar aqui e quer agradecer por tudo que vocês fazem por nós", finalizou.

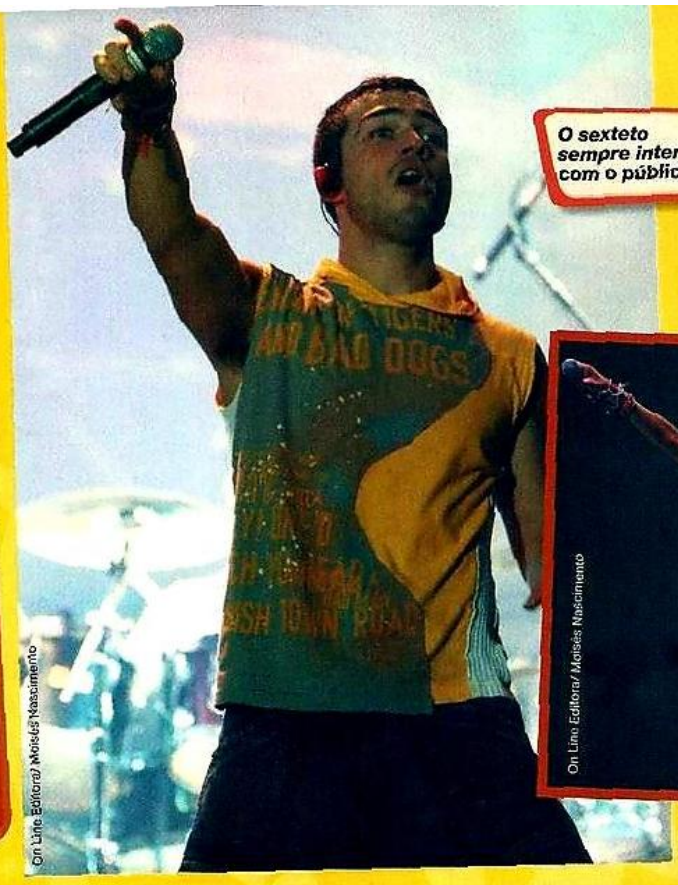

On Line Editora/ Moisés Nascimento

O sexteto sempre interage com o público

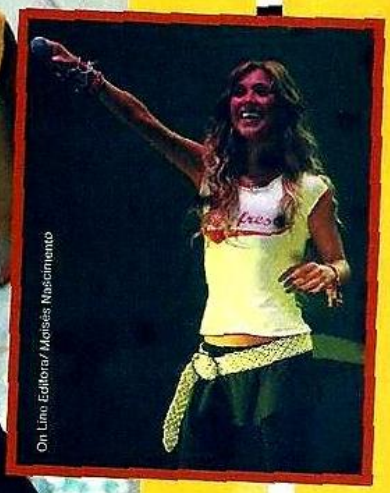

On Line Editora/ Moisés Nascimento

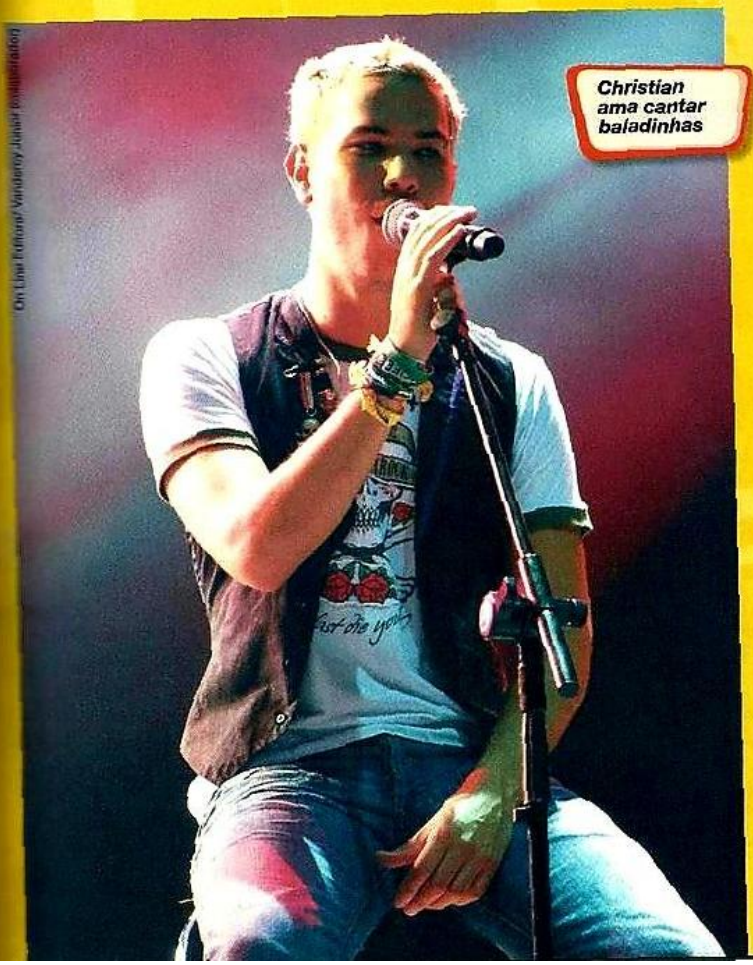

On Line Editora/ Vanderley Júnior (colaborador)

Christian ama cantar baladinhas

Vitória

Já pensou ganhar uma camiseta autografada? Desde 2006, **a Revista Oficial Rebelde organizou vários concursos culturais com prêmios como esses aí de baixo.** E foi em Vitória, minutos antes do espetáculo, que a banda autografou as três camisetas.

On Line Editora/ Vanderley Júnior (colaborador)

Belo Horizonte

O grupo conversou novamente com a imprensa em Minas Gerais. Veja:

Vocês passam muito tempo juntos. Não enjoam um do outro?
Anahí – Às vezes, sim. Comentei até com Dulce outro dia: meu Deus, ficamos muito tempo juntos! Certa vez, estávamos em um hotel em que os quartos eram interligados e todos ficávamos com as portas abertas. Nos vemos em todos os momentos. Há dias em que não queremos ver ninguém, mas logo pedimos desculpa para o outro. Se um está mal, os outros cinco estão prontos para ajudar. Às vezes, nos sentimos no Big Brother.

Do que mais gostaram no Brasil?
Todos juntos – A picanha.
Anahí – As pulseiras e os colares também.
Poncho – As garotas e, claro, a picanha.
Dulce – As frutas exóticas. Também me impressionei com as árvores de algodão. O público também. É um povo que tem pique para festa todos os dias.
Christian – Os jeans. Gostei muito das roupas e da moda brasileira. Além disso, as garotas, a caipirinha...
Maite – A praia. Fomos a Porto de Galinhas e achei incrível. É uma linda vegetação.
Christopher – Os ritmos e os instrumentos brasileiros. Ah... o futebol também.
Poncho – Em Brasília, jogamos contra os policiais e os empresários. Ganhamos de 14 a 12! Em nosso time, estavam Christopher, Alejandro e Oso (ambos da segurança do RBD). Ah... o outro time fez várias faltas na gente.

Os fãs do Brasil são mais calorosos?
Dulce – Sim. Em todos os lugares, encontramos pessoas apaixonadas. Em um hotel, estávamos no elevador e vimos cinco crianças que só gritavam. Também ganhamos uma carta enorme, com 62 metros. Isso mostra a dedicação do público.

On Line Editora/Moisés Nascimento

On Line Editora/Moisés Nascimento

Dulce e Anahí em mais uma coletiva de imprensa

Porto Alegre

Os dois shows em Porto Alegre estavam completamente lotados. No começo de cada apresentação, as luzes do Gigantinho foram apagadas, motivo pelo qual os fãs não paravam de gritar e chorar. E a reação da galera não mudou durante quase duas horas, tempo de duração do espetáculo.
Como sempre, um dos momentos mais emocionantes ficou com Sálvame. O público acompanhou Anahí em toda a canção e o local ficou iluminado apenas pelas luzes de isqueiros e celulares, e todos pediram paz no mundo.
Na hora dos beijos, uma surpresa: Christian tapou os olhos de Maite com uma toalha antes de beijá-la.

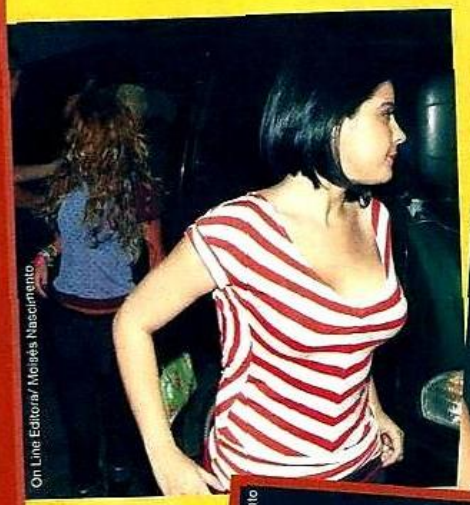
On Line Editora/ Moisés Nascimento

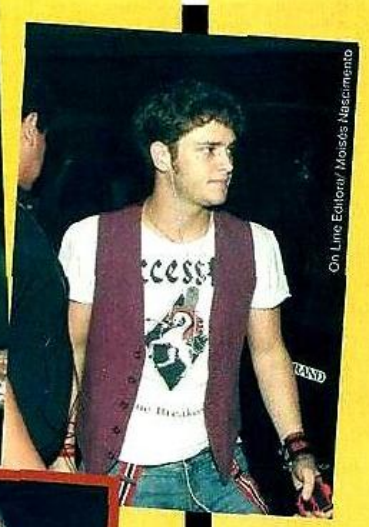
On Line Editora/ Moisés Nascimento

On Line Editora/ Moisés Nascimento

On Line Editora/ Vanderley Junior (colaborador)

Brincadeiras e tempo para fotos fazem parte da rotina do RBD nos camarins

On Line Editora/ Vanderley Junior (colaborador)

Curitiba

Durante a turnê no Brasil, o RBD viajou acompanhado de um cinegrafista oficial, que registrou todos os momentos da banda. Em Curitiba, não foi diferente. ***Antes do espetáculo, o grupo se preparou para a tomada da chegada ao estádio.*** *Como a gravação não exigia muito, tudo foi feito rapidamente. Em cerca de 20 minutos, a cena foi registrada.*

São Paulo

No dia 1º de outubro, o RBD esteve em São Paulo para realizar uma coletiva de imprensa no Hotel Unique. O motivo? Apresentar a parceria com a Prefeitura de São Paulo, no projeto "Dê Mais que Esmola. Dê Futuro".

"Para nós, é gratificante nos unirmos a esse projeto, que pode ajudar muitas famílias e crianças. É um prazer trabalhar com a Prefeitura de São Paulo. Quem sabe, mais pra frente, faremos algo maior", explicou Poncho.

On Line Editora/ Vandercy Junior (colaborador)

O grupo sempre está preocupado com a situação dos jovens no mundo todo!

On Line Editora/ Vandercy Junior (colaborador)

A gravação de Ser o Parecer foi divertidíssima!

O grupo gravou o videoclipe de Ser o Parecer na capital paulista, no dia 2 de outubro. As filmagens aconteceram em alguns pontos turísticos de São Paulo, como os viadutos do Chá e Santa Efigênia. O sexteto também gravou em locais como o Brás, o Parque Dom Pedro II e um estúdio no bairro da Vila Mariana.

Lançada em 18 de novembro de 2006, a faixa Ser o Parecer, de autoria de Armando Ávila, foi o único single a estrear na posição número um nas rádios do México em 2006.

Além dos shows, o sexteto gravou propagandas, videoclipes... Eles são muito esforçados!

On Line Editora/ Moisés Nascimento

No dia 6 de outubro de 2006, os mexicanos gravaram um comercial para a rede de lanchonete Giraffas, em São Paulo. Para as primeiras imagens, o sexteto colocou fones de ouvido e, em frente a um microfone com pedestal, interpretou algumas canções. Ao final, foram feitas algumas fotos com lanches deliciosos.

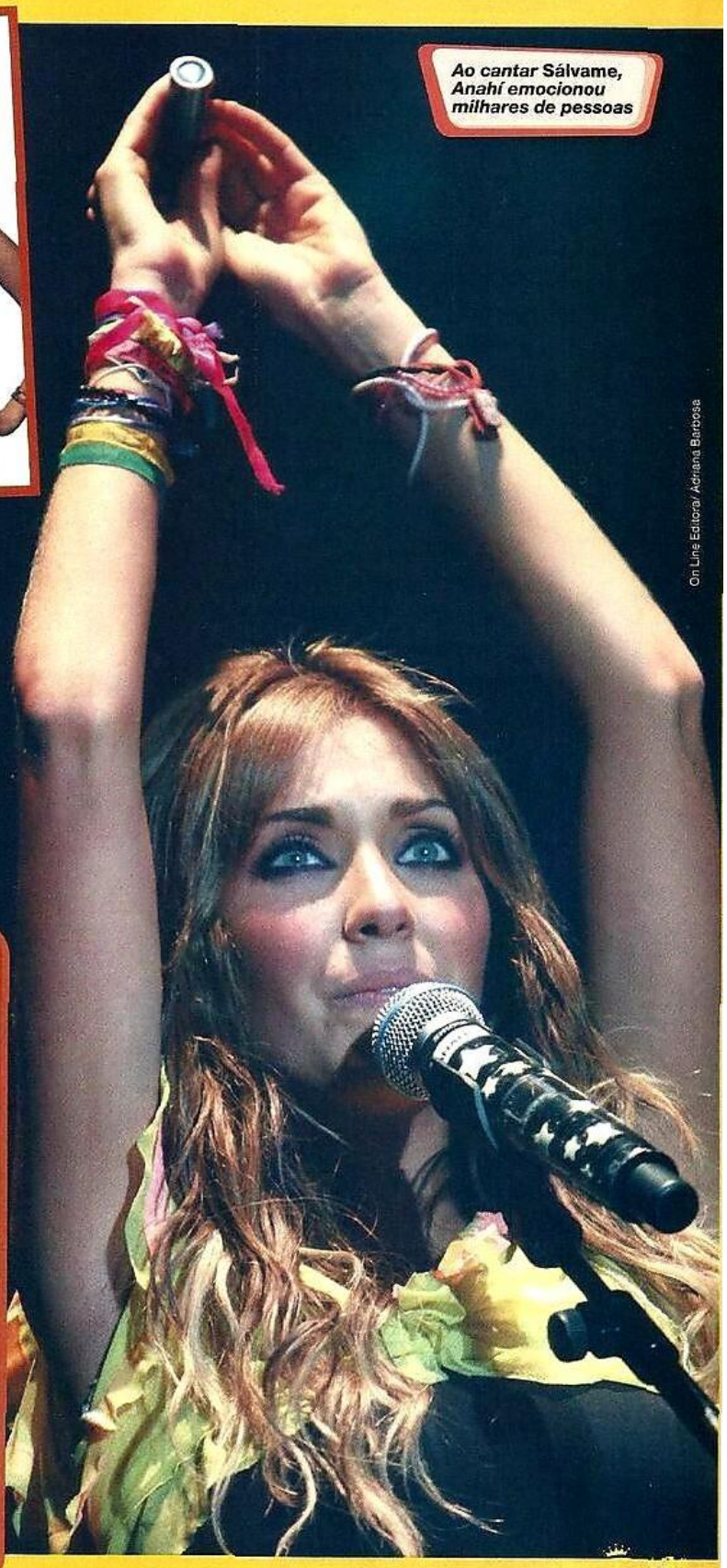

Ao cantar Sálvame, Anahí emocionou milhares de pessoas

On Line Editora/ Adriana Barbosa

Em 7 de outubro, data do show em São Paulo, a emoção tomou conta dos rebeldemaníacos no Estádio do Morumbi. O carinho de Dulce pla cidade foi registrado durante No Pares, quando a ruiva gritou: "Eu te amo, São Paulo". Em seguida, Poncho falou para a platéia: "Queremos pedir um minuto de silêncio por três pessoas que sempre estarão em nossos corações". O estádio todo ficou em silêncio. Depois dos 60 segundos, o público aplaudiu a homenagem aos que morreram na primeira vinda da banda ao Brasil, no início de 2006.

On Line Editora/ Vanderley Junior (colaborador)

Final do show no Rio de Janeiro: demais!

On Line Editora/ Vanderley Junior (colaborador)

Em outubro de 2006, o RBD recebeu uma placa para comemorar os 2,5 milhões de CDs vendidos até então

Rio de Janeiro

Em 8 de outubro de 2006, o sexteto realizou mais uma coletiva de imprensa, a última da turnê. Essa foi a ocasião perfeita para o RBD receber da EMI Music uma placa comemorativa pelos 2,5 milhões de CDs vendidos no Brasil até aquela data.

O último show da Tour Brasil 2006 no Brasil foi inesquecível. Milhares de pessoas aguardavam ansiosas pelo evento, que começou às 20h46 no Estádio Jornalista Mário Filho, mais conhecido como "Maracanã". O final do espetáculo foi inesperado: todos puderam apreciar o som da escola de samba Mocidade Independente de Padre Miguel. Junto dela, o RBD fez um verdadeiro carnaval no palco, com direito a mestre-sala, porta-bandeira e diversas passistas. A apresentação histórica no Maracanã foi registrado no DVD Live in Rio, um dos preferidos dos fanáticos brasileiros.

Durante a apresentação na capital fluminense, foram gravadas cenas para o DVD Live in Rio

On Line Editora/ Vandercy Junior (colaborador)

Antes de dar adeus ao Brasil, parte do grupo fez questão de conhecer o Cristo Redentor

On Line Editora/ Vandercy Junior (colaborador)

Capítulo 3

CELESTIAL WORLD TOUR

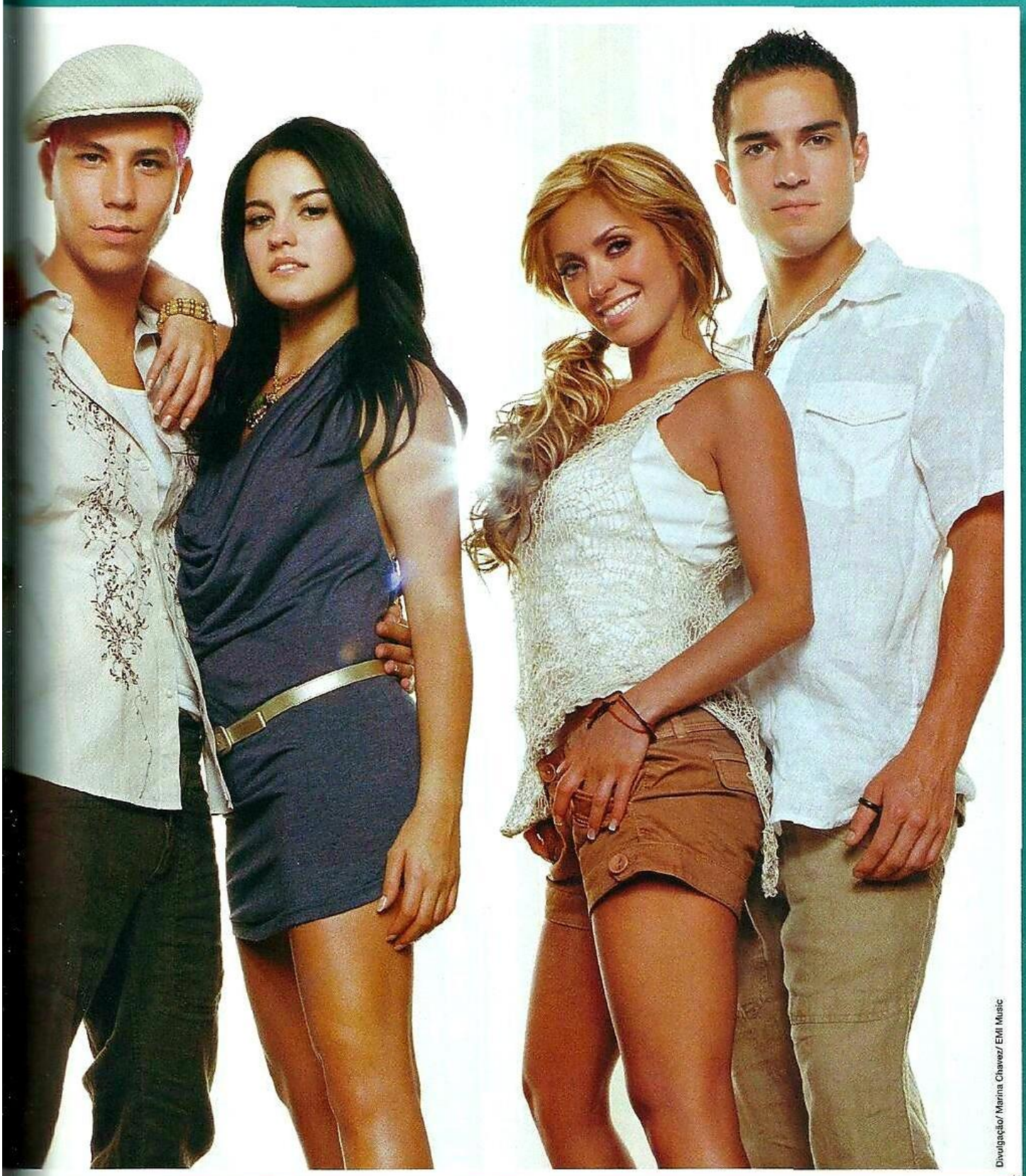

Divulgação/ Marina Chavez/ EMI Music

Porque amar es algo celestial...

Com um novo disco na cena musical, *Celestial*, o RBD deu início à *Celestial World Tour*. Desta vez, os planos eram viajar pelos Estados Unidos, América Latina, América Central, Europa e Ásia. A estréia do novo show, com figurinos, coreografias e set list diferenciados, aconteceu em 20 de abril de 2007 em Guayaquil, no Equador. **Obviamente, o Brasil estava na agenda da turnê e recebeu seis apresentações do sexteto.** Sucesso de público, a *Celestial World Tour* viajou também pela Europa, onde, no dia 22 de junho, foi gravado o DVD *Hecho en España*. O evento no Estádio Vicente Calderón, em Madri, reuniu nada menos do que 40 mil pessoas.

No Brasil
Abril

25	**Porto Alegre**	*Gigantinho*
26	**São Paulo**	*Via Funchal*
27	**São Paulo**	*Via Funchal*
27	**São Paulo**	*Via Funchal*
28	**Brasília**	*Nilson Nelson*
29	**Meleiro**	*Sapiranga Centro de Eventos*

Celestial
Edição em Espanhol

Divulgação/ EMI Music

01. Tal Vez Después
02. Ser o Parecer
03. Dame
04. Celestial
05. Quizá
06. Bésame Sin Miedo
07. Tu Dulce Voz
08. Algún Dia
09. Me Cansé
10. Aburrida y Sola
11. Es Por Amor
12. Quisiera Ser (apenas na América Latina)
13. RBD English Snippet

Celestial
Versão Brasil

Divulgação/ EMI Music

01. Ser ou Parecer
02. Celestial
03. Talvez Depois
04. Me Dar
05. Me Cansei
06. Sua Doce Voz
07. Beija-me Sem Medo
08. Quem sabe
09. Es Por Amor
10. Aburrida y Sola
11. Algún Dia

Rebels

Divulgação/ EMI Music

01. Tu Amor
02. Wanna Play
03. My Philosophy
04. Connected
05. I Wanna Be The Rain
06. Cariño Mio
07. Era La Música
08. Keep It Down Low
09. Happy Worst Day
10. This is Love
11. Save Me
12. Money Money
13. Tu Amor (Navidad Mix)
14. Celestial (trechos de quatro músicas do álbum em espanhol)

Divulgação/ Marina Chavez / EMI Music

O primeiro disco em inglês, Rebels, chegou às lojas no dia 19 de dezembro de 2006. Para alegria dos admiradores, o CD trouxe versões em inglês de hits em espanhol. As músicas entraram no set list da Celestial World Tour.

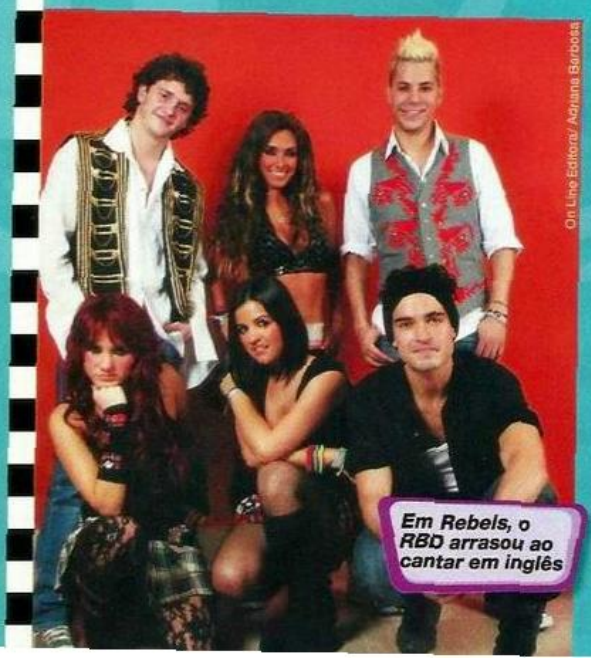

On Line Editora/ Adriana Barbosa

Em Rebels, o RBD arrasou ao cantar em inglês

Era la música

"É um álbum incrível. É a primeira vez que gravamos em inglês. Então, estamos emocionados e nervosos. Não é o nosso idioma e, por isso, temos que nos esforçar mais, assim como no trabalho em português", disse Anahí no lançamento de Rebels. "É maravilhoso. Cada vez mais, percebemos que não importa a distância. Afinal, a música não tem limites e é universal. Felizmente, pudemos experimentar isso no disco em português e, agora, no trabalho em inglês. Tomara que isso só aumente e que as pessoas se dêem conta de que não importa a raça, o idioma e a cultura. ***Na hora de cantar, somos todos iguais"***, acrescentou Maite. Christian, por sua vez, enfatizou as colaborações dos produtores norte-americanos. "Trabalhamos com pessoas supertalentosas, como nosso treinador vocal Sam. Ele ajudou Shakira nos dois discos em inglês dela, além de Enrique Iglesias e atores como Robert De Niro. ***Foi um trabalho feito passo a passo e pouco a pouco, com muita calma.*** Agora, vamos ter que praticar nosso inglês", explicou Christian. Anahí, também animada, aproveitou para contar qual música era a sua preferida. "É um trabalho incrível e supercompleto. Ele tem a versão em inglês de Sálvame. Pessoalmente, é a canção de que mais gosto, porque tem em português também. Acho que vocês vão adorar", finalizou.

Live in Rio

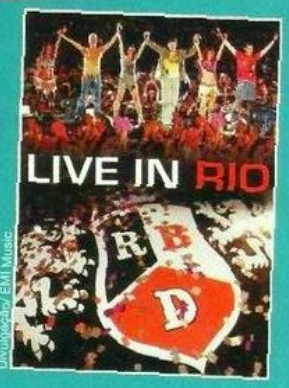

Divulgação/ EMI Music

01. Abertura
02. Rebelde
03. Santa No Soy
04. Así Soy Yo
05. Feliz Cumpleaños
06. Enseñame
07. Que Fue Del Amor
08. Cuando El Amor Se Acaba
09. Una Cancion
10. Este Corazón
11. Solo Para Ti
12. Me Voy/ Intro Sálvame
13. Sálvame
14. Tenerte y Quererte
15. Pout-pourri: Apresentação da Banda
16. No Pares
17. A Tu Lado/ Intro Fuera
18. Fuera
19. Solo Quédate en Silencio
20. Que Hay Detras
21. Un Poco de Tu Amor
22. Aún Hay Algo/ Piano Solo
23. Trás de Mi
24. Ser o Parecer
25. Nuestro Amor
26. Rebelde (Rebelde)
27. Samba da Mocidade: O Grande Circo Místico/ Citação da Música:'Sou Brasileiro'
28. Extra - RBD News
29. Extra - Eu Sou RBD
30. Extra - Por Trás do Palco

Live in Rio *foi lançado em janeiro de 2007 no Brasil.*

Hecho en España

Divulgação/ EMI Music

Disco 1

01. Abertura Celestial
02. Intro Sálvame
03. Sálvame
04. Medley 5
05. Video Music Show
06. Intro Bésame
07. Bésame Sin Miedo
08. Besos Puente Musical
09. I Wanna Be the Rain
10. Presentación Músicos Medley
11. Cariño Mio
12. Ser o Parecer
13. Wanna Play
14. Bienvenida Maite
15. Dame
16. Money Money
17. Diálogo Dulce
18. Quiero Poder

Disco 2

01. Anahí Presenta Algún Dia
02. Intro Trás de Mi
03. Trás de Mi
04. Celestial
05. Rebelde
06. Soy Gitano
07. Despedida
08. Cariño Mio
09. Detrás de RBD
10. Algún Dia
11. Medley
12. Poema Dulce
13. No Pares
14. Tu Amor
15. Intro Fuera
16. Nuestro Amor
17. Aún Hay Algo

O DVD Hecho en España *chegou às lojas em 2 de outubro de 2007. Um CD com o áudio da apresentação também foi comercializado. A gravação do DVD aconteceu no dia 22 de julho de 2007, no Estádio Vicente Calderón, em Madri, e reuniu 40 mil admiradores. O show começou pontualmente às 22h, logo após o showcase de Diego González, que participou como convidado especial da turnê* Celestial. *Depois do espetáculo, o grupo concedeu uma entrevista ao canal Antena 3, que exibia a novela* Rebelde *na Espanha.* ***"Nossas músicas falam do que todos desejam: amor, carinho e compreensão. É isso que os jovens procuram", afirmou Christopher.***

Videoclipes

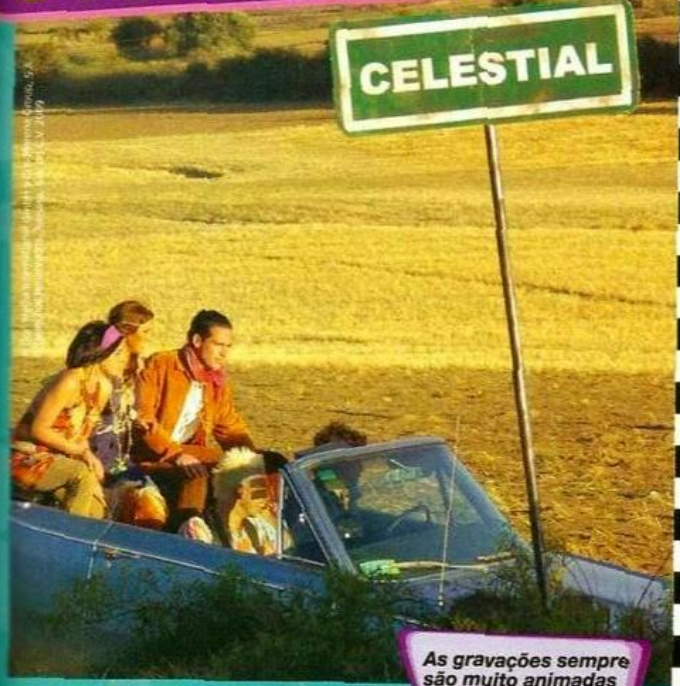

As gravações sempre são muito animadas

Celestial

Em 12 de fevereiro de 2007, o RBD gravou o clipe de *Celestial*, segundo single do disco homônimo. **As filmagens aconteceram nos arredores da Cidade do México, com os vulcões Popocatépetl e Iztaccihuatl ao fundo.** "É maravilhoso perceber, reconhecer e confirmar que o México tem lugares lindos. Vocês podem ver? Essas montanhas são impressionantes! É tudo muito bonito", disse Maite.

O trabalho começou às 9h e, apesar do frio, terminou somente à noite. A direção ficou por conta de Esteban Madrazo, que também dirigiu o clipe de *Ser o Parecer*, gravado em São Paulo, em 2006. "É como uma mágica. Quando dizem 'ação', esquecemos o frio. Sofremos um pouco, mas está tudo bem. É uma terapia", explicou Dulce María. **"É um vídeo romântico e natural", especificou Christian.** "Eu o definiria como a canção: algo celestial", brincou Christopher.

Os fãs se divertem com os videoclipes

Bésame Sin Miedo

A história do clipe acontece dentro de um ônibus, em que o RBD viaja rumo ao Castelo do Conde Drácula. ***Durante o trajeto, vários personagens se unem ao grupo e, juntos, vivem uma experiência romântica e divertida.***

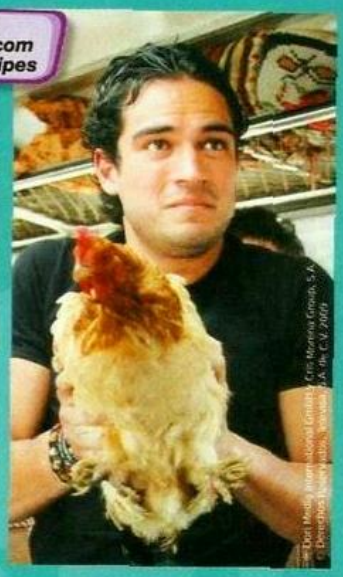

Gravado em julho de 2007, o vídeo narra as aventuras do sexteto rumo ao castelo do Conde Drácula, na cidade de *Bran, na Romênia*.

Ser o Parecer

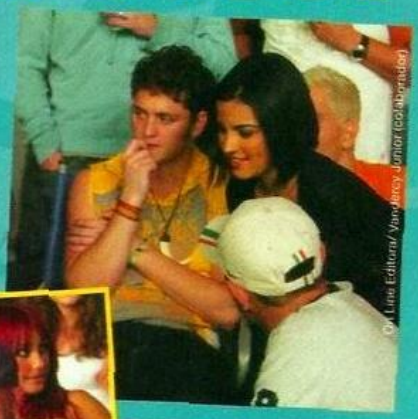

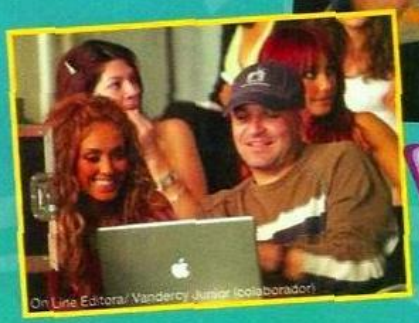

O sexteto acompanha cada detalhe de perto

Ser o Parecer foi gravado em outubro de 2006, em São Paulo. **As fotos acima são cliques exclusivos dos bastidores da gravação.** Antes de entrar em cena, os integrantes receberam uma série de instruções do diretor Esteban Madrazo. No computador pessoal do profissional, conferiram vídeos de referência para as filmagens.

Shows

Equador

Divulgação Rapsus

O Equador curtiu mais de duas horas de show

A *Celestival World Tour* começou em 20 de abril de 2007, no Estádio Alberto Spencer, em Guayaquil, Equador. O espetáculo durou mais de duas horas, com direito à superprodução de luzes e de som e muitas músicas novas. Na platéia, aproximadamente 30 mil pessoas cantaram e dançaram com o sexteto.

Divulgação Rapsus

Anahí e Dulce empolgaram os fãs

O grande número de admiradores que esperou durante horas a chegada do RBD ao aeroporto de Guayaquil, no dia 18 de abril, foi uma prévia do sucesso da primeira apresentação. Eles aguardaram animados a chegada do avião da Copa Air, com o grupo a bordo. Às 22h30, os integrantes desembarcaram na cidade, sob segurança extrema.

Espanha

Divulgação Rapsus

A Espanha amou receber os mexicanos

Em junho de 2007, o RBD fez uma série de shows pela Espanha, onde os integrantes também tiveram alguns momentos de folga, que aproveitaram ao máximo. "Comprei muitas fadas e fomos ao Museu de Van Gogh", disse Dulce María, que também viajou para a Holanda.

Divulgação Rapsus

Os espanhóis curtiram cada segundo da apresentação

Na Espanha, o crescente e rápido sucesso do RBD deixou a imprensa e o público abismados. No país, os lançamentos foram seguidos: em dezembro de 2006, os espanhóis foram surpreendidos com o lançamento de *Nuestro Amor* e, apenas três meses depois, chegou às lojas *Celestial*. Depois, *Rebels* também começou a ser comercializado, bem como a segunda temporada da novela *Rebelde*. Uau!

Romênia

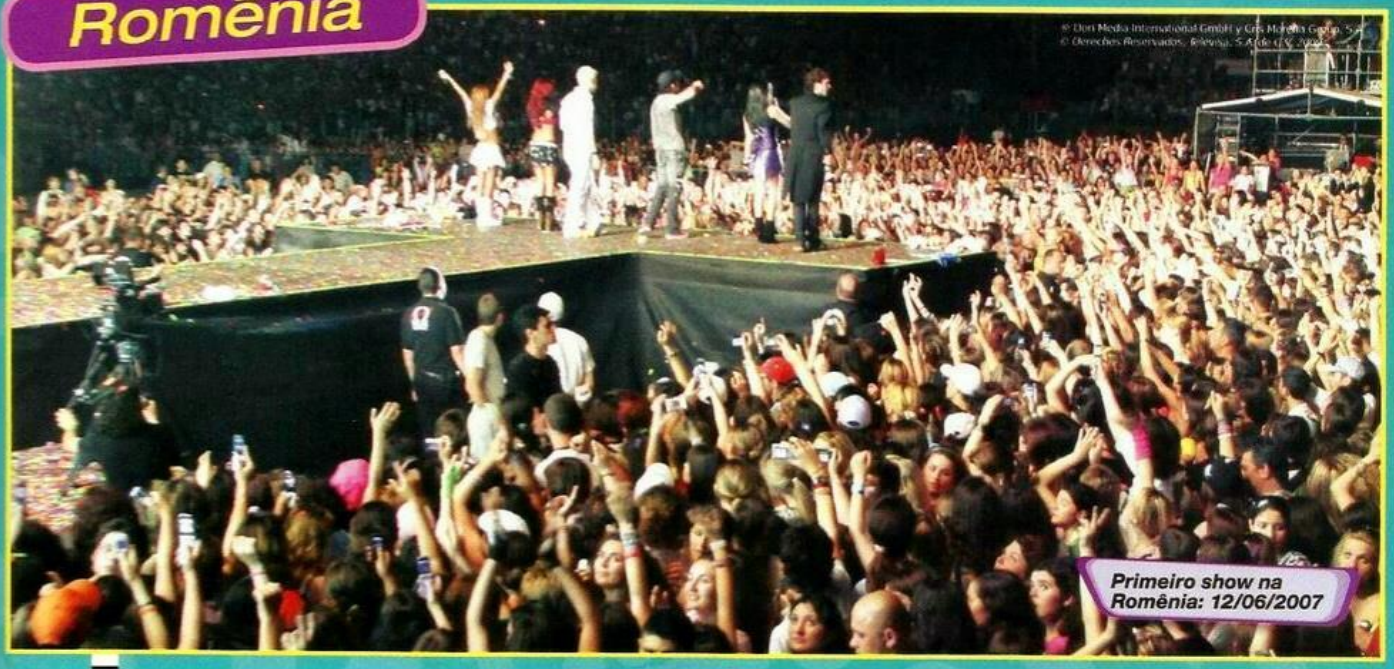

Primeiro show na Romênia: 12/06/2007

A *Celestial World Tour* começou pela Europa no dia 12 de junho, na Romênia. O grupo se apresentou no Estádio Cotroceni, para uma platéia de 10 mil pessoas, em Bucareste. **"Poucos artistas internacionais foram recebidos tão calorosamente. São privilegiados os que têm um público tão jovem, fiel e cheio de energia",** disse o jornal EVZ, um dos principais da Romênia.

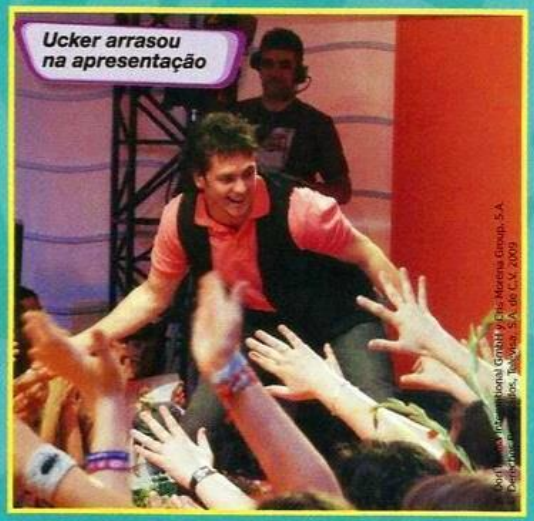

Ucker arrasou na apresentação

Uma das grandes surpresas foi a familiaridade dos jovens romenos com o idioma espanhol. Tudo graças à novela *Rebelde*. **"Acredito que todos entenderam a idéia do RBD. Nossa mensagem é bem clara: RBD significa ser você mesmo, sem tentar ser outra pessoa",** disse Poncho à imprensa local.

Anahí ficou pertinho dos fãs

Os mexicanos afirmaram também que não esperavam fazer tanto sucesso em um país "tão distante". O canal de televisão *A Casa TV* fez uma cobertura completa da passagem da banda pela Romênia. O sexteto ganhou até um programa especial chamado *RBD Mania*.

Christian mostrou sua tatuagem para o público

Brasil

Divulgação/ Roptus

O primeiro show da *Celestial World Tour* no Brasil reuniu 6 mil pessoas no Gigantinho, em Porto Alegre, no dia 25 de abril de 2007.

O brasileiro Renato Osório abriu a noite por volta das 19h50. Em seguida, Diego González embalou a platéia com seus sucessos. E, por fim, o RBD subiu ao palco. **"Obrigada por estarem aqui. Estamos felizes por compartilhar com vocês o início da nossa turnê no Brasil", disse Maite na abertura.**

Foram quase duas horas de evento, com direito a diversas surpresas, como Dulce María tocando violão em *No Pares* e Anahí com asas de fada em *Sálvame*.

Brasília

Divulgação/ Roptus

Divulgação/ Roptus

Os meninos mandaram muito bem na partida de futebol no Palácio da Alvorada

No dia 28 de abril de 2007, o presidente Luís Inácio Lula da Silva ofereceu, no Palácio da Alvorada, um churrasco para o RBD. A banda mexicana doou uma guitarra ao programa *Fome Zero*.

Além de participarem do churrasco, Lula e o RBD jogaram uma partida de futebol. O jogo terminou empatado em 2 a 2. Porém, nos pênaltis, os mexicanos venceram por 5 a 4.

São Paulo

As três apresentações do RBD na capital paulista alcançaram sucesso de público e de crítica. O sexteto agitou a galera, que esperou ansiosamente. As surpresas não faltaram, e o repertório contou com muitas canções de *Celestial* e de *Rebels*. **Outra boa surpresa foi Christian cantando ao som do piano a canção *Tu Amor*.** A platéia, claro, foi ao delírio.

On Line Editora/ Adriana Barbosa

Anahí não escondeu o curativo na barriga. Horas antes, a loira havia feito uma tatuagem de Peter Pan

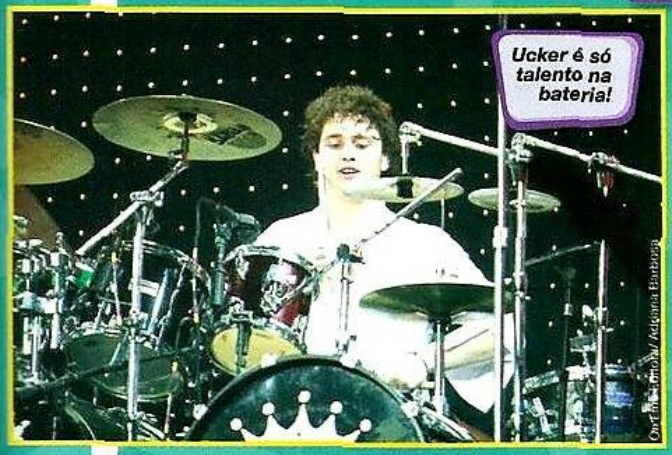

On Line Editora/ Adriana Barbosa

Ucker é só talento na bateria!

On Line Editora/ Adriana Barbosa

Chris é nosso amor...

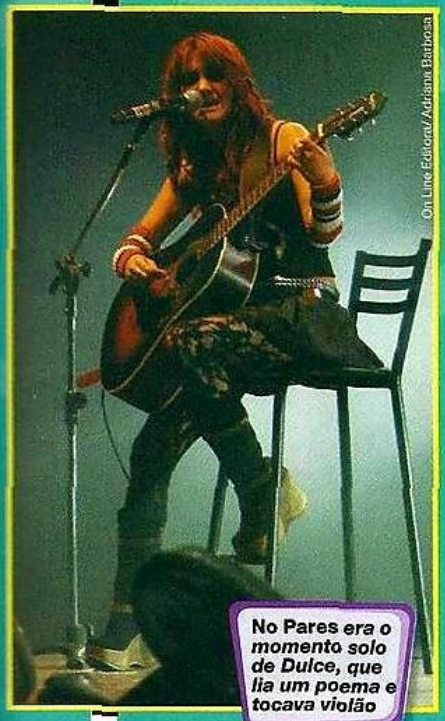

On Line Editora/ Adriana Barbosa

No Pares era o momento solo de Dulce, que lia um poema e tocava violão

On Line Editora/ Adriana Barbosa

I Wanna Be The Rain é uma das canções favoritas da morena

On Line Editora/ Adriana Barbosa

Quanto carinho com os fãs...

Capítulo 4

EMPEZAR DESDE CERO TOUR

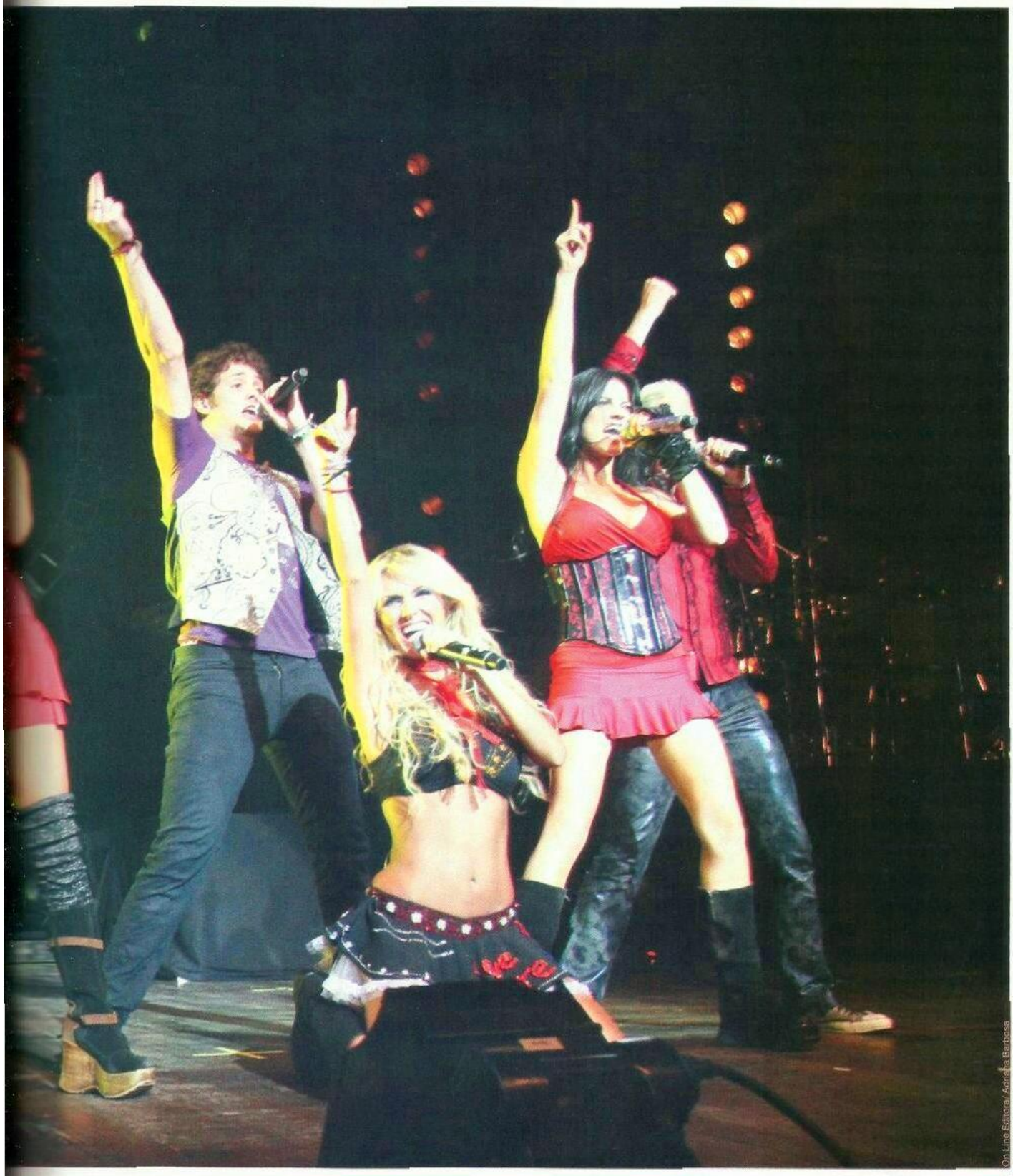

On Line Editora/ Aninha Barbosa

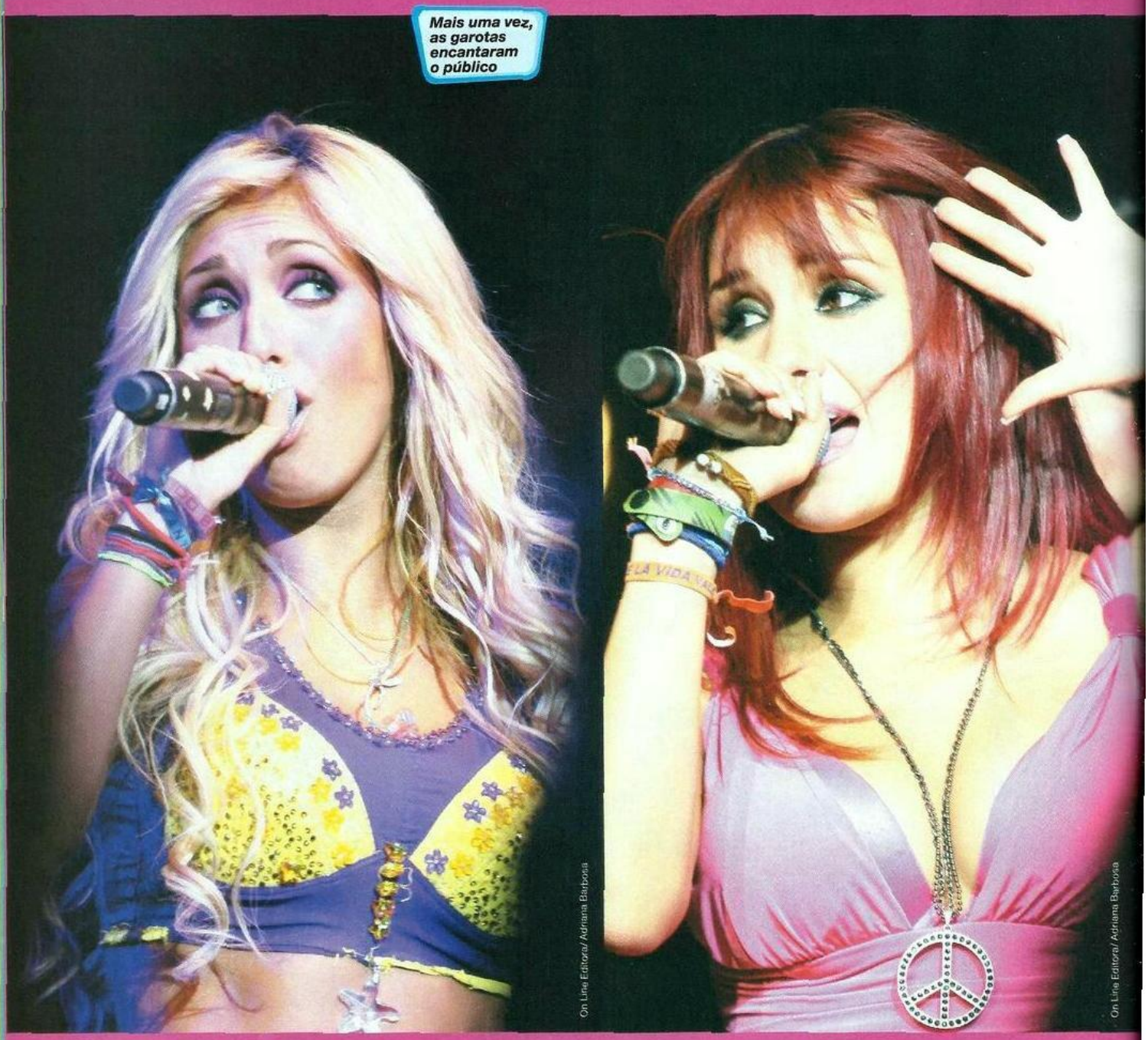

Mais uma vez, as garotas encantaram o público

On Line Editora/ Adriana Barbosa

On Line Editora/ Adriana Barbosa

A *Empezar Desde Cero Tour* começou em 15 de fevereiro de 2008, em McAllen, Texas, nos Estados Unidos. "Estamos muito felizes com as novidades do repertório. As músicas ganharam novos arranjos e coreografias", comentou Christian dias antes.

Em McAllen, os integrantes do RBD foram recebidos por dezenas de admiradores no aeroporto. **Na hora do grande show, aproximadamente três mil pessoas cantaram e dançaram durante o espetáculo, que começou às 21h23.**

No palco, Christian fez questão de agradecer o carinho do público. "Obrigado, McAllen e Tamaulipas, por estarem aqui. É muito importante para nós que estejam sempre conosco. Começamos a turnê hoje e iremos a diversos países. Levaremos a boa energia que recebemos de vocês", disse.

Empezar Desde Cero

Divulgação/ EMI Music

01. Empezar Desde Cero
02. Y No Puedo Olvidarte
03. Inalcanzable
04. No Digas Nada
05. El Mundo Detrás
06. Hoy Que te Vas
07. Llueve en Mi Corazón
08. Fuí la Niña
09. A la Orilla
10. Amor Fugaz
11. Sueles Volver
12. Si No Estás Aquí
13. Extraña Sensación

O CD Empezar Desde Cero chegou às lojas no dia 20 de novembro de 2007. Questionados a respeito do nome do trabalho, o grupo explicou que os integrantes desejavam lembrar o "lado simples da vida". **"Somos seis seres humanos que fazem o que gostam, mas com uma experiência de três anos de carreira", explicou Dulce María.**

A quarta produção em espanhol trazia novidades, como a participação dos cantores como compositores. Poncho, por exemplo, assinou a música Si No Estás Aquí. "O álbum mostra o que ninguém vê na TV. Todos acompanham os risos e as alegrias, mas não sabem os processos internos e dolorosos que nos atingem", completou o cantor.

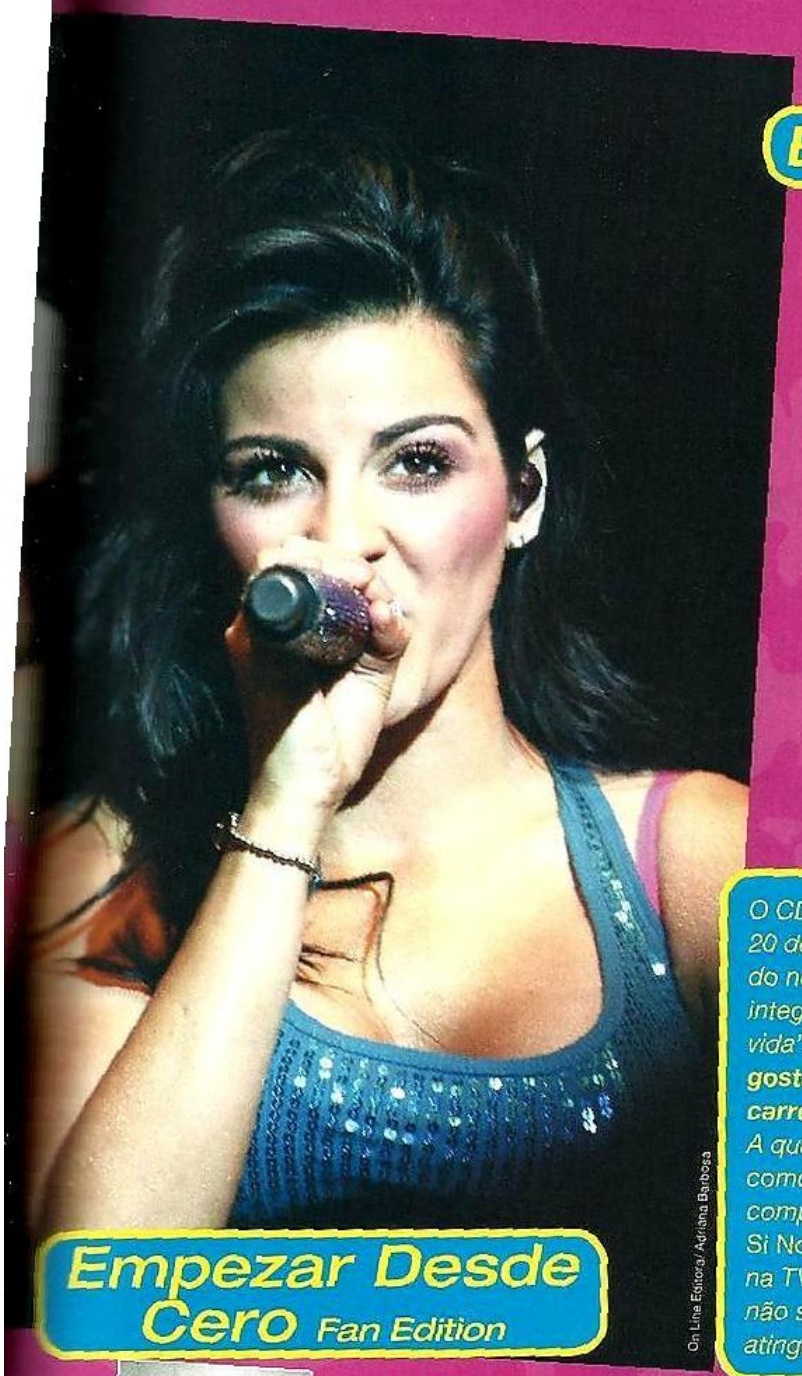

On Line Editora/ Adriana Barbosa

Empezar Desde Cero Fan Edition

Divulgação/ EMI Music

01. Empezar Desde Cero
02. Y no Puedo Olvidarte
03. Inalcanzable
04. No Digas Nada
05. El Mundo Detrás
06. Hoy que te Vas
07. Llueve en Mi Corazón
08. Fuí la Niña
09. A la Orilla
10. Amor Fugaz
11. Sueles Volver
12. Si no Estás Aquí
13. Extraña Sensación

Bonus tracks
- Tal Vez Mañana
- Te Daría Todo
- Estar Bien

DVD
- Inalcanzable (video)
- Empezar Desde Cero (video)
- Making Of Inalcanzable
- Making Of Empezar Desde Cero

Karaoké
- Inalcanzable
- Empezar Desde Cero
- Y No Puedo Olvidarte

Videoclipes

Inalcanzable

Em meados de novembro de 2007, o RBD gravou o clipe de *Inalcanzable*, no México. A filmagem aconteceu em um casarão no bairro de San Rafael, na Cidade do México.

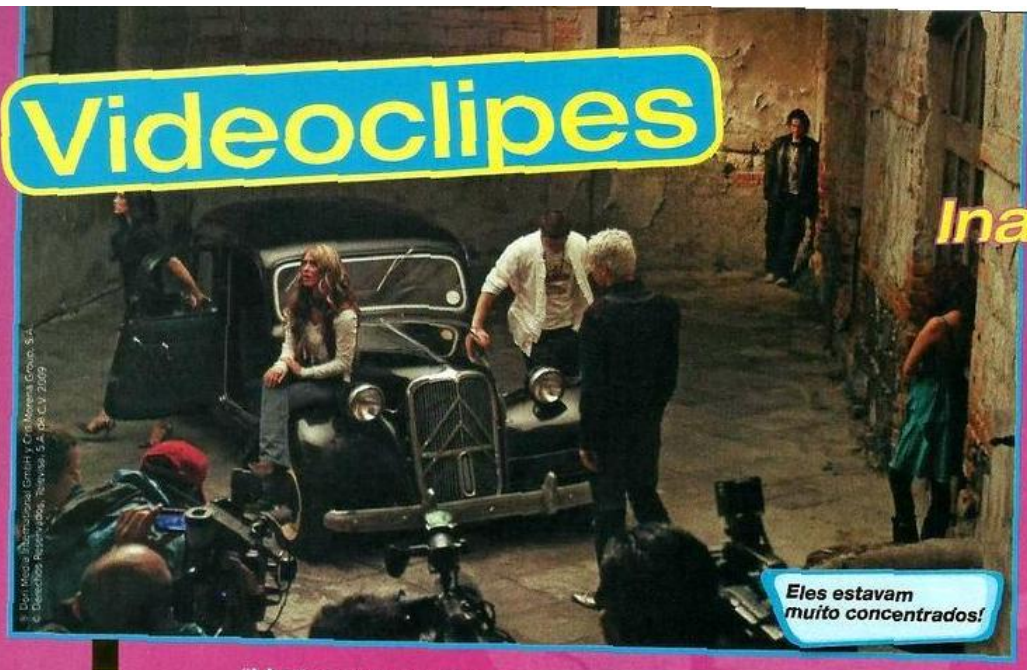

"Mostramos o nosso lado mais humano no vídeo. Afinal, somos seis pessoas normais, que são amigas e se consideram uma família", *Christopher*.

"É hora de colocar os pés no chão e lançar um disco sabendo que não somos mais um grupo de fenômeno imediato"
Dulce María

***Inalcanzable* é uma música de agradecimento aos fãs, que dedicam tanto amor aos mexicanos.** "Por isso, o videoclipe é nostálgico. São nossos admiradores que nos dão tanta emoção e alegria", explicou Dulce. "Adoramos todos e agradecemos, de coração, essa dedicação. A música é uma forma de dizer o que os fãs representam para nós", disse Poncho.

"Este álbum é importante para nós, porque mostra nossa evolução artística. Com ele, ganhamos mais credibilidade, o que nos custou muito"
Anahí

Maite foi destaque no videoclipe

® Dori Media International GmbH y Cris Morena Group, S.A.
© Derechos Reservados, Televisa, S.A. de C.V. 2009

Empezar Desde Cero

Em fevereiro de 2008, o grupo gravou o vídeo de *Empezar Desde Cero*, na Cidade do México, com direção de Esteban Madrazo. **Os integrantes voltaram aos anos 80 para brincar com as imagens, a maquiagem e as roupas coloridas e deixar a imaginação rolar.** "Acho legal fazer algo diferente. A música nos dá liberdade para isso", disse Maite.

A gravação durou 18 horas e contou com diversos cenários, como um quarto, um salão de beleza, uma discoteca e até um vagão de metrô. **"Será uma seqüência, sem cortes de uma cena para outra", explicou Poncho.**

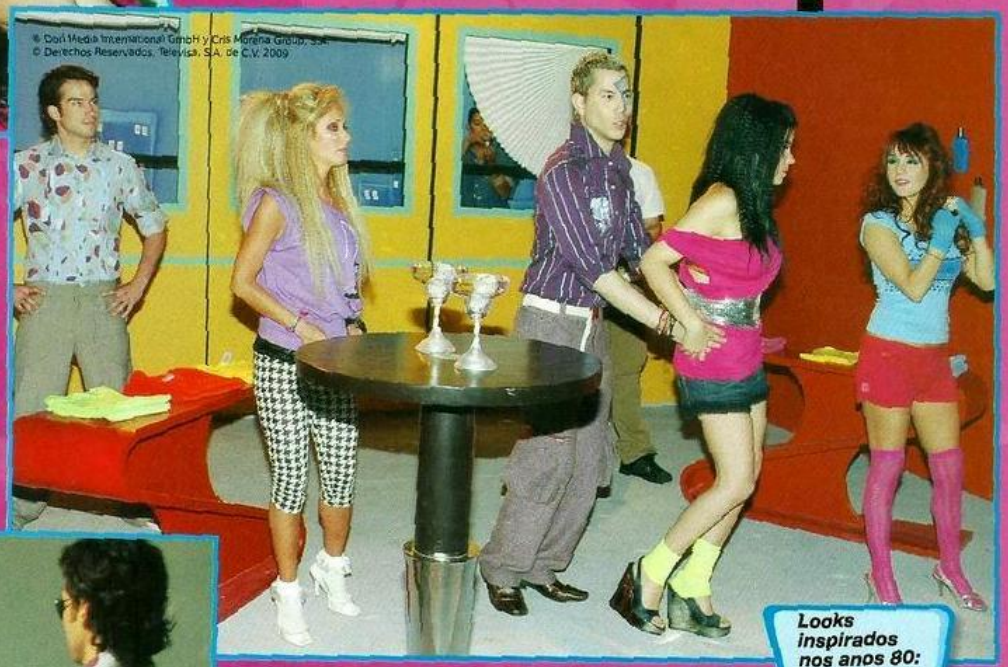

® Dori Media International GmbH y Cris Morena Group, S.A.
© Derechos Reservados, Televisa, S.A. de C.V. 2009

Looks inspirados nos anos 80: legal!

® Dori Media International GmbH y Cris Morena Group, S.A.
© Derechos Reservados, Televisa, S.A. de C.V. 2009

"Fiz a maquiagem sozinha e inventei algo nos meus olhos. Um cara desenhou um arco-íris na minha bochecha e fez essa franja bem anos 80", contou Anahí. Os meninos também aproveitaram o figurino extravagante. **"Estou ao estilo David Bowie, com metade do rosto maquiado", brincou Christian.**

Os meninos trabalharam muito... mas se divertiram também

Pelo mundo

Muito esforço durante os ensaios para garantir uma coreografia perfeita

® Dori Media International GmbH y Cris Morena Group, S.A. © Derechos Reservados, Televisa, S.A. de C.V. 2009

O sexteto jamais se esqueceu de suas origens e sempre agradeceu a todos por ajudarem a consolidar seu sonho, incluindo os imigrantes que vivem na América do Norte e na Europa. **"Na Espanha e nos Estados Unidos, residem centenas de milhares de latinos e, graças aos imigrantes, nosso nome foi difundido nesses países"**, comentou Poncho. Christian via na Espanha um país fundamental para o RBD: "pela história que une o México e a Espanha, nos sentimos vinculados a este país, que também nos abriu a porta da Europa. O show que gravamos em Madri foi um de nossos discos mais vendidos". "Há três anos e meio, começou tudo isso da novela *Rebelde* e, de repente, chegou *Celestial*... porque tudo era mágico, tocamos em lugares que nunca imaginamos", finalizou Dulce.

Chris ama dançar

® Dori Media International GmbH y Cris Morena Group, S.A. © Derechos Reservados, Televisa, S.A. de C.V. 2009

Com *Rebels*, o RBD conquistou de vez o mercado musical norte-americano. Pelos Estados Unidos, *Empezar Desde Cero*, mesmo sendo em espanhol, também era esperado pelos fãs e pela crítica. Em novembro de 2007, os mexicanos cumpriram uma rápida agenda de divulgação pelo país. **O grupo esteve nas cidades de Miami, Los Angeles e Nova York, entre os dias 11 e 15 de novembro.** Eles realizaram uma série de *pocket-shows* e sessões de autógrafos nas lojas da Verizon (empresa de telefonia). Resultado? Filas com mais de 6 mil pessoas. Tudo pelo RBD!

Mai esbanja sorrisos

® Dori Media International GmbH y Cris Morena Group, S.A. © Derechos Reservados, Televisa, S.A. de C.V. 2009

Na primeira semana de novembro, *Empezar Desde Cero* ficou em primeiro lugar na lista dos álbuns latinos mais vendidos da *Billboard*. **O trabalho do sexteto ultrapassou a famosa dupla porto-riquenha Wisin & Yandel.**

A Espanha foi novamente o destino do RBD em novembro de 2007. Tudo para divulgar *Empezar Desde Cero* e anunciar uma grande turnê pela Europa. Anahí, Dulce, Maite, Poncho, Christian e Christopher cumpriram uma extensa agenda de divulgação em emissoras de rádio e TV. Durante todos os dias, centenas de admiradores permaneceram do lado de fora do hotel em Madri na esperança de, pelo menos, ver um de seus ídolos de perto. Os seguranças contabilizaram cerca de 600 pessoas por dia nas imediações do estabelecimento. **Para agradecer o carinho, a banda fez aparições no balcão externo do hotel e saudou os admiradores.**

O RBD sempre atraiu multidões

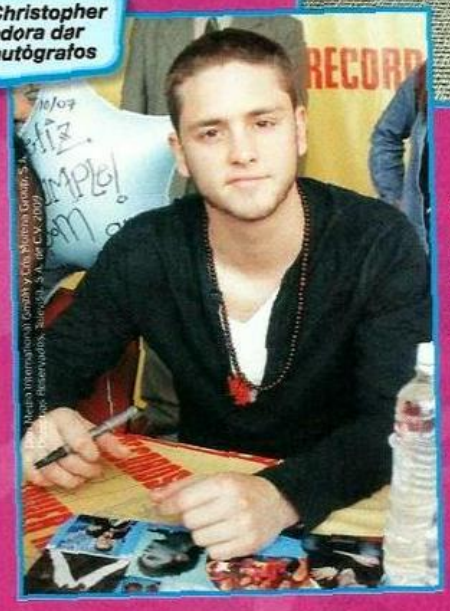

Christopher adora dar autógrafos

O show do RBD na Eslovênia, marcado para 5 de setembro de 2007, na casa de espetáculos Tivoli Hall, teve todos os ingressos esgotados. **Foram vendidas 14 mil entradas. Sucesso total!**

Dulce atende a todos os fãs

Em julho de 2007, Dulce e Christopher viajaram para Portugal e cumpriram uma agenda de divulgação da *Empezar Desde Cero Tour*, que aconteceu na Europa em setembro.

No Brasil

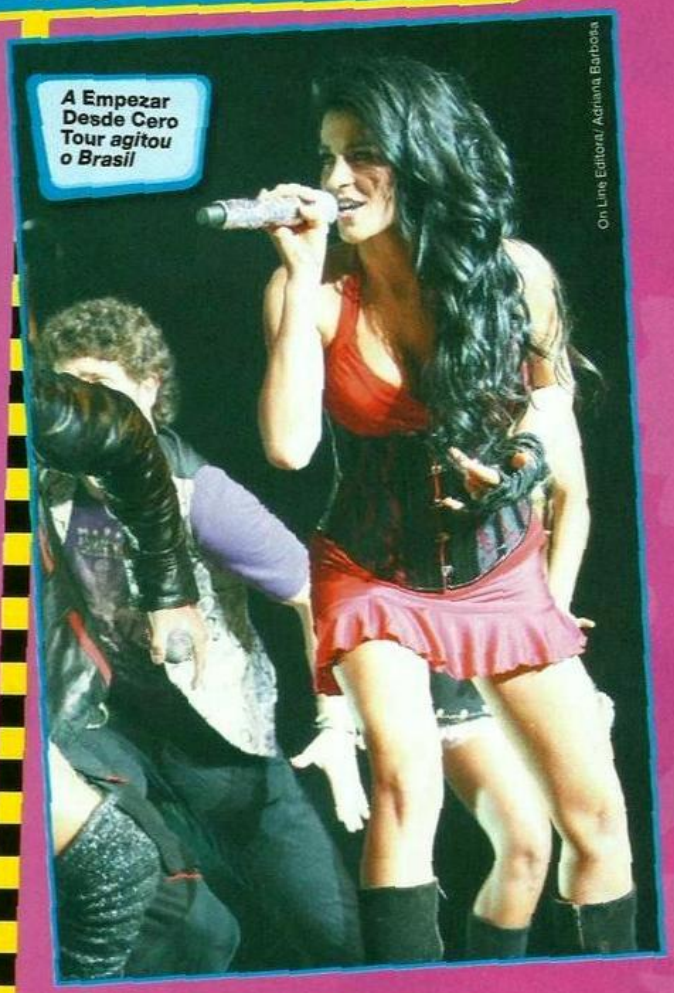

A Empezar Desde Cero Tour *agitou o Brasil*

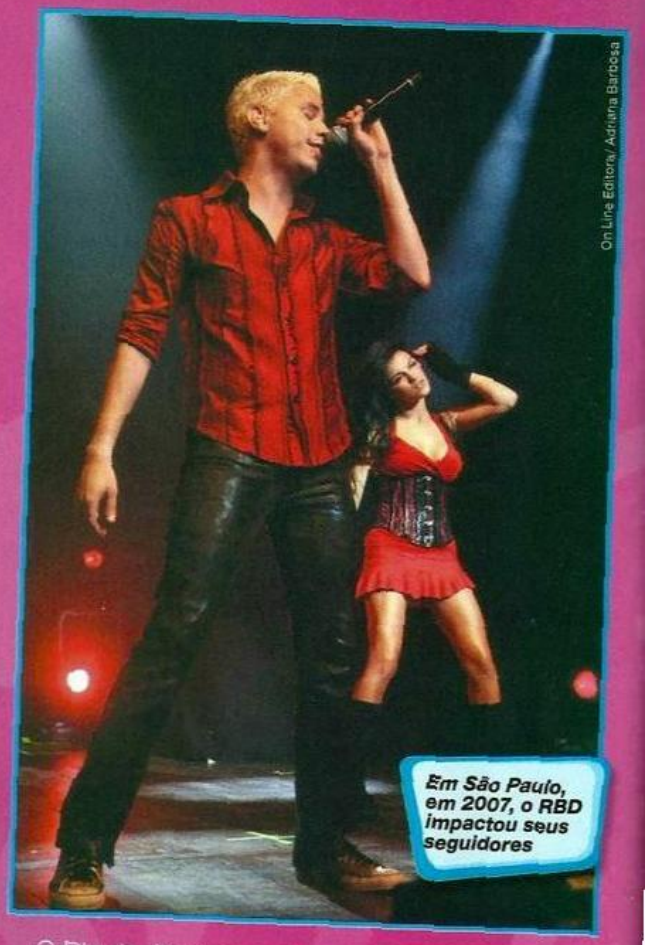

Em São Paulo, em 2007, o RBD impactou seus seguidores

O Rio de Janeiro ganhou um show do *RBD* no dia 9 de maio, no HSBC Arena. Segundo os organizadores, 10 mil pessoas lotaram o local.

O mês de maio de 2007 foi especial para milhares de fãs brasileiros. Rio de Janeiro, São Paulo, Manaus e Belo Horizonte receberam os integrantes.

Em Manaus, a apresentação rolou no dia 14 de maio, no Studio 5, para 7 mil pessoas. **Para Anahí, o dia foi mágico. Afinal, era seu aniversário de 25 anos.** No palco, a cantora ganhou duas surpresas: um coro de *Parabéns a Você* do público e um bolo enorme de seus companheiros. "Devo agradecer a Deus por poder comemorar esta data com meus amigos e aqui, com todos vocês", disse.

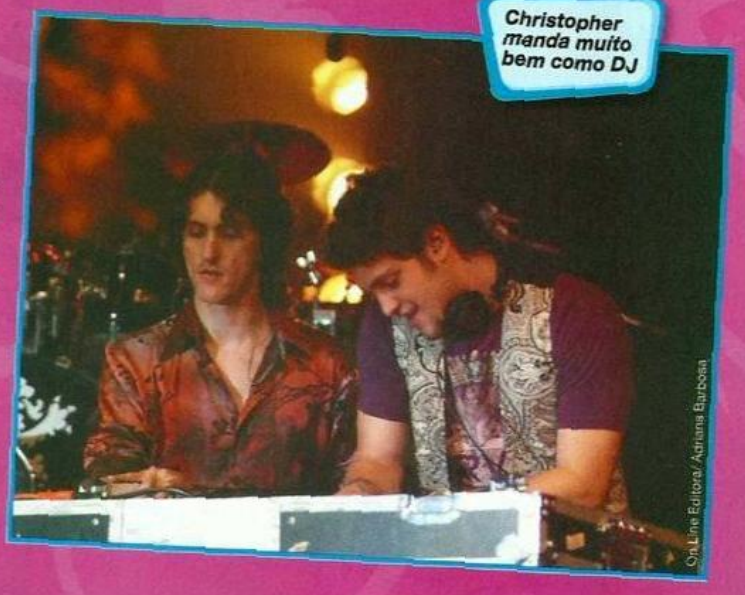

Christopher manda muito bem como DJ

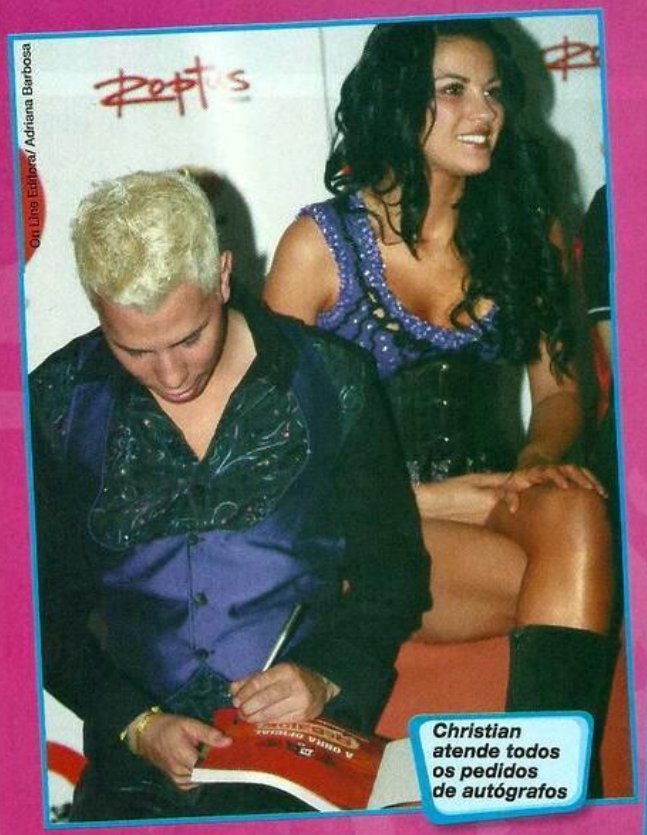

Christian atende todos os pedidos de autógrafos

Foram três as apresentações no Via Funchal, em São Paulo. A primeira aconteceu às 20h do dia 10 de maio. A platéia vibrou a cada música. Nem um problema técnico do som, que parou logo na segunda música (*Money Money*), atrapalhou. **Nos bastidores, a banda era puro alto-astral.**

Ucker também é um fofo com os RBDmaníacos

No dia 11 de maio, o grupo fez mais dois shows no Via Funchal: um às 14h e outro às 19h. Quem pôde, adquiriu entradas para os três eventos. **Nos famosos *meet & greets*, os integrantes eram só atenção para com os brasileiros.**

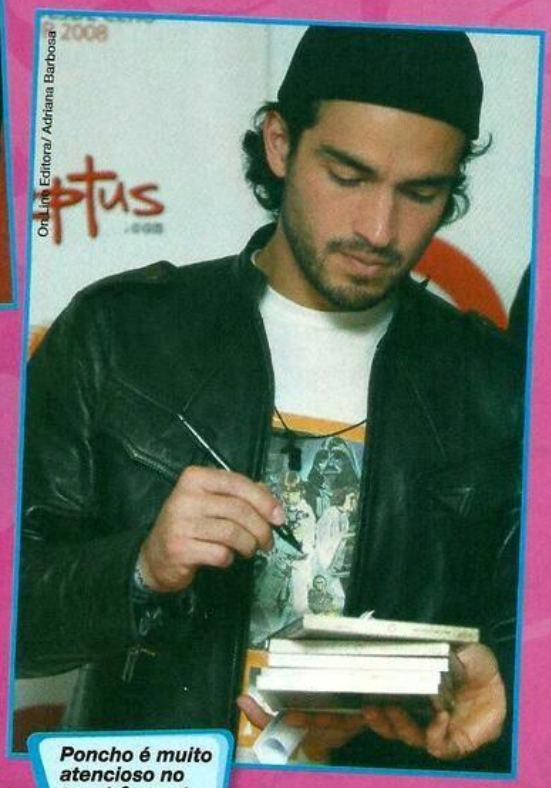

Poncho é muito atencioso no meet & greet

A turnê pelo Brasil terminou em 17 de maio com uma apresentação no Mineirinho, em Belo Horizonte. **Logo após o espetáculo, o sexteto celebrou o final da *Empezar Desde Cero Tour* com um jantar em uma churrascaria. Demais!**

Capítulo 5

YO DIGO R, TU DICES BD

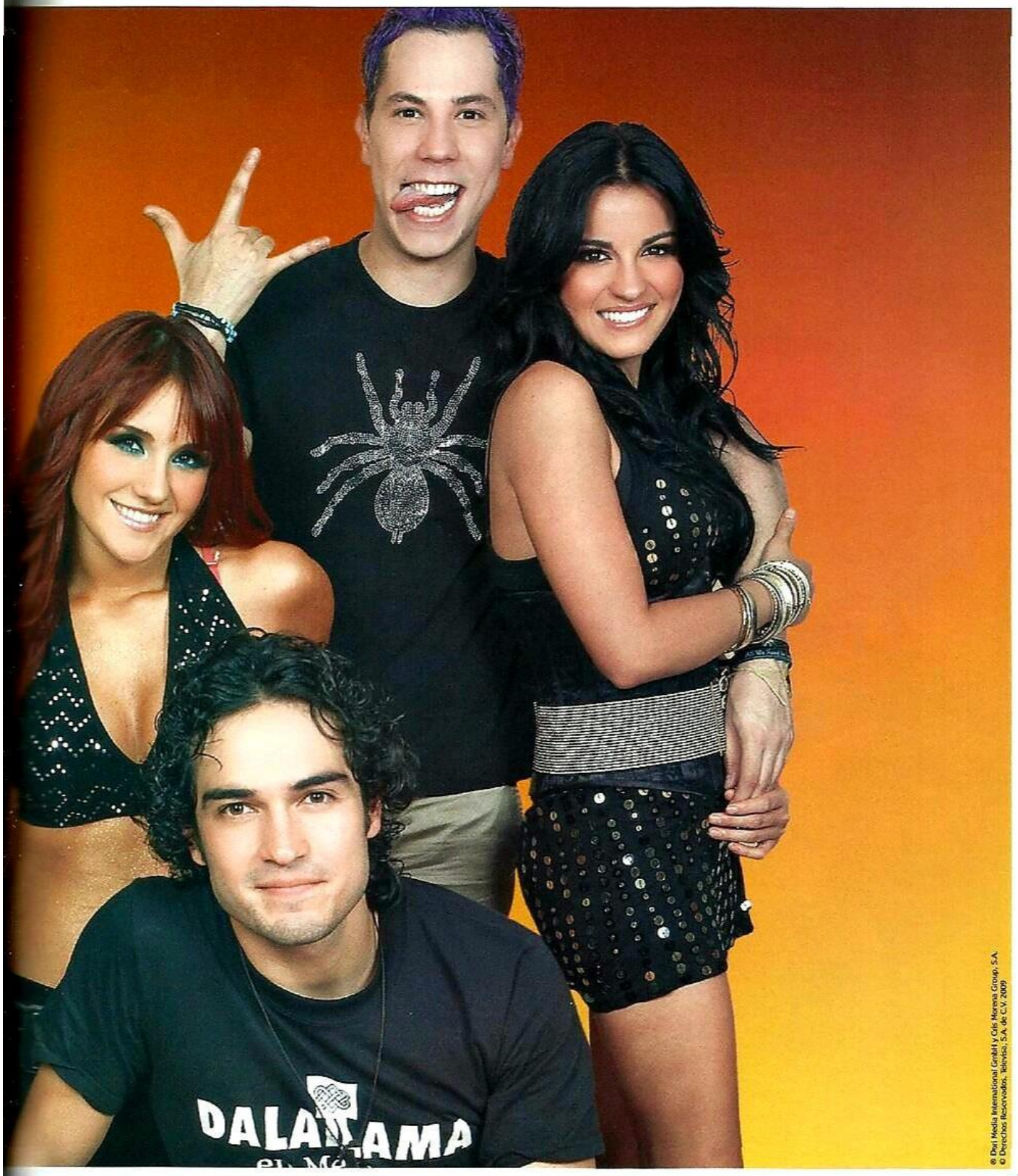

® Disa Media International GmbH y Cris Morena Group, S.A.
© Derechos Reservados, Televisa, S.A. de C.V. 2009

ALFONSO

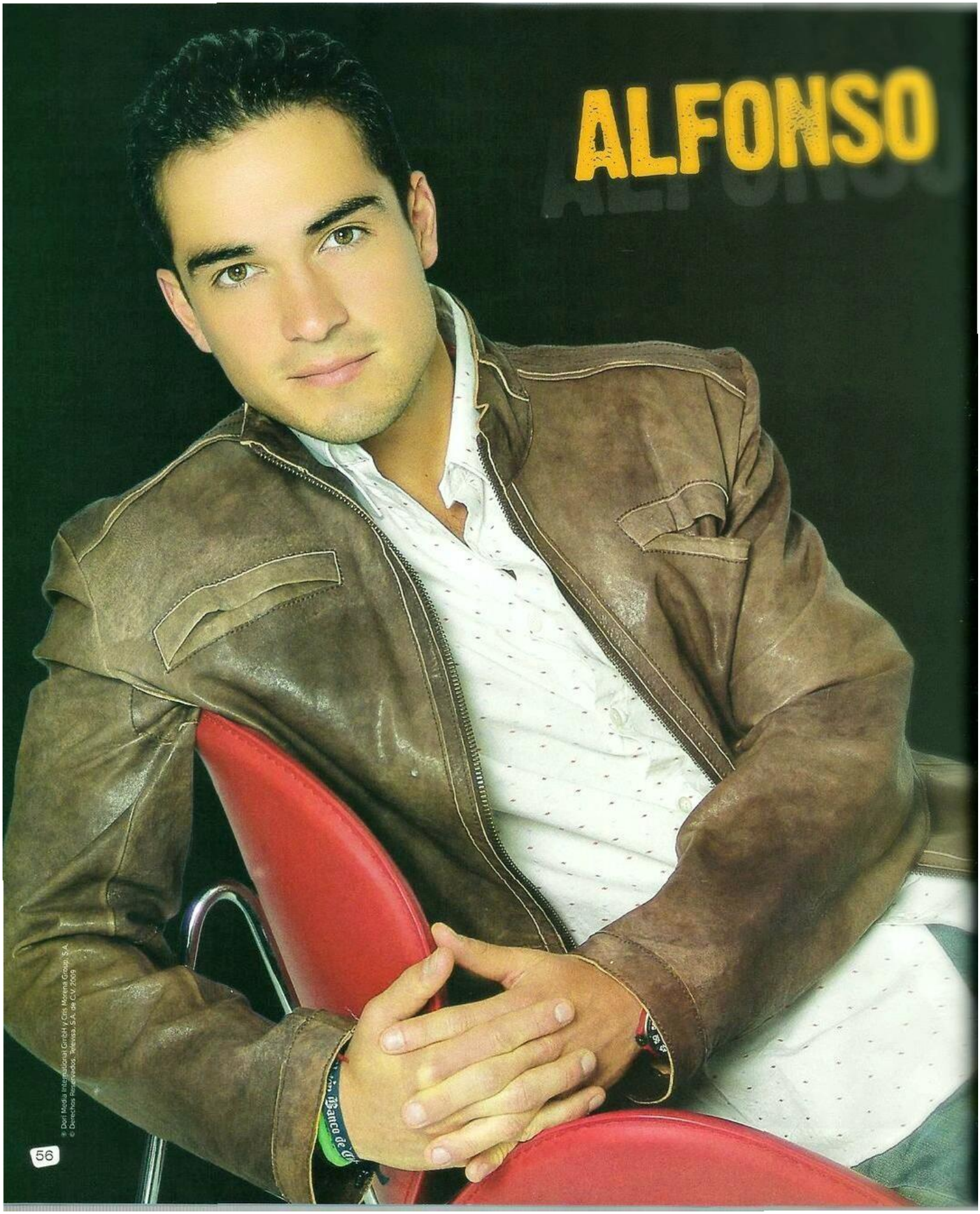

® Dori Media International GmbH y Cris Morena Group, S.A.
© Derechos Reservados, Televisa, S.A. de C.V. 2009

Sua vida profissional começou com atuações em peças teatrais no México, como *Las Brujas de Salem*, *Como Matar a un Ruiseñor* e *Antígona*. Mas sucesso mesmo só veio em 2002, quando foi convidado pelo diretor Fernando Sariñana para fazer parte do elenco do filme *Amar te Duele*, em que interpretou um vilão chamado Francisco. Depois, foi a vez de *Clase 406*, novela dirigida pelo mesmo produtor de *Rebelde*, Pedro Damián. Na trama, Alfonso fazia um jovem mulherengo que vivia de diversão. **Não demorou para que o galã ingressasse no elenco de *Rebelde*, novela que lhe renderia grande prestígio,** não só pelo personagem, mas também pela participação na banda RBD, que seria reconhecida dentro e fora das telinhas. **Durante os trabalhos com *Rebelde* e o RBD, o moreno sempre levou adiante projetos particulares, como filmes e peças de teatro.** Em destaque, a montagem de *Volverte a Ver*, o longa em que interpretou Pablo, um estilista mexicano em busca do amor.

Nome completo: Alfonso Herrera Rodríguez
Data de nascimento: 28 de agosto de 1983
Local de nascimento: Cidade do México
Signo: Virgem

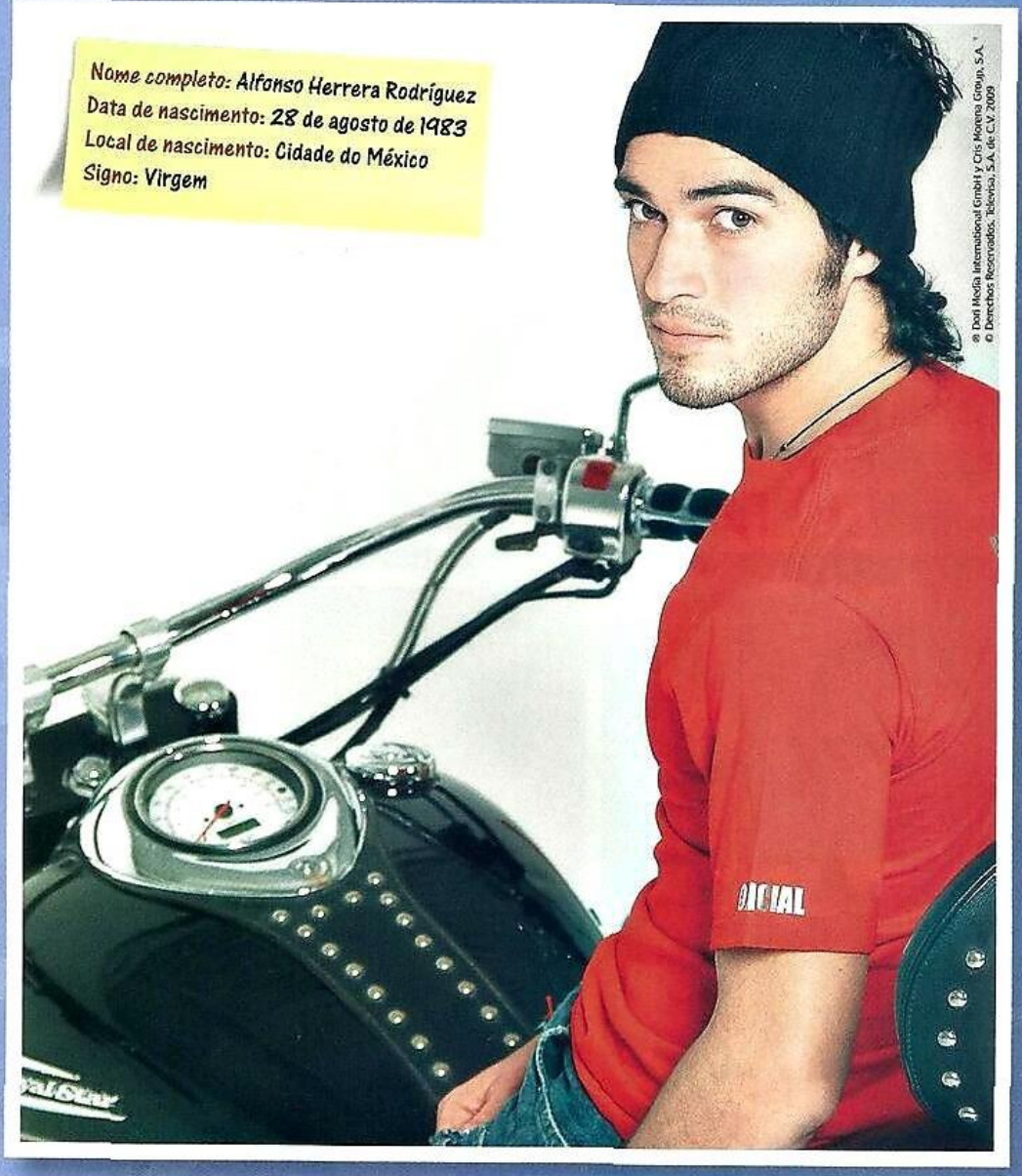

® Dori Media International GmbH y Cris Morena Group, S.A.
© Derechos Reservados, Televisa, S.A. de C.V. 2009

Com certeza, após o final dos trabalhos com o RBD, não será difícil encontrar Poncho novamente em elencos de novelas e filmes, pois ele mesmo declarou: "Quero continuar atuando, pois foi como comecei a minha carreira".

ENGAJADO

Poncho é carinhoso com todos que o cercam. **Mas seu jeito brincalhão sai de cena quando os assuntos são a natureza e o cuidado com crianças carentes e com a pobreza no mundo.** Ele leva muito a sério estas questões.

> *"Tudo valeu a pena. Não ter uma vida pessoal, porque temos que cumprir nossos compromissos profissionais, é um preço que, nesse momento, precisamos pagar para continuar"*

Lindo desde criança

® Dori Media International GmbH y Cris Morena Group, S.A.
© Derechos Reservados, Televisa, S.A. de C.V. 2009

Esta foto foi tirada durantes as gravações da primeira temporada de Rebelde. Que saudade!

® Dori Media International GmbH y Cris Morena Group, S.A.
© Derechos Reservados, Televisa, S.A. de C.V. 2009

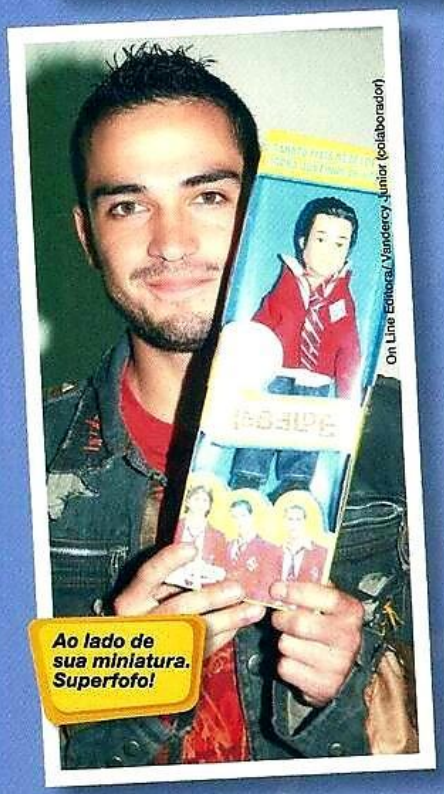

Ao lado de sua miniatura. Superfofo!

On Line Editora/Vanderley Junior (colaborador)

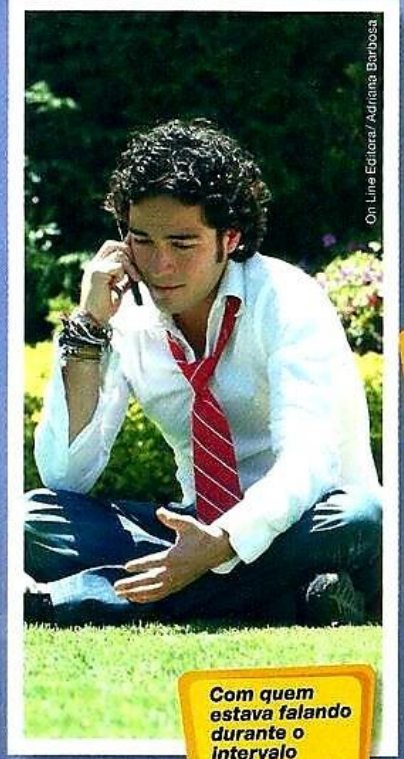

Com quem estava falando durante o intervalo das filmagens de Rebelde?

On Line Editora/ Adriana Barbosa

Vida de modelo não é fácil... mas os fãs agradecem o esforço

® Dori Media International GmbH y Cris Morena Group, S.A.
© Derechos Reservados, Televisa, S.A. de C.V. 2009

"Uma das nossas principais metas é que o público se lembre da gente para sempre"

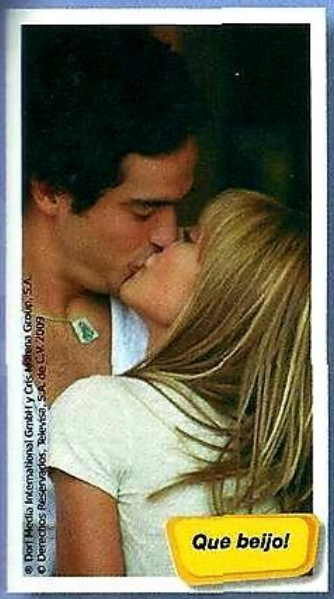

Que beijo!

As tatuagens marcaram o estilo de Poncho no início do RBD

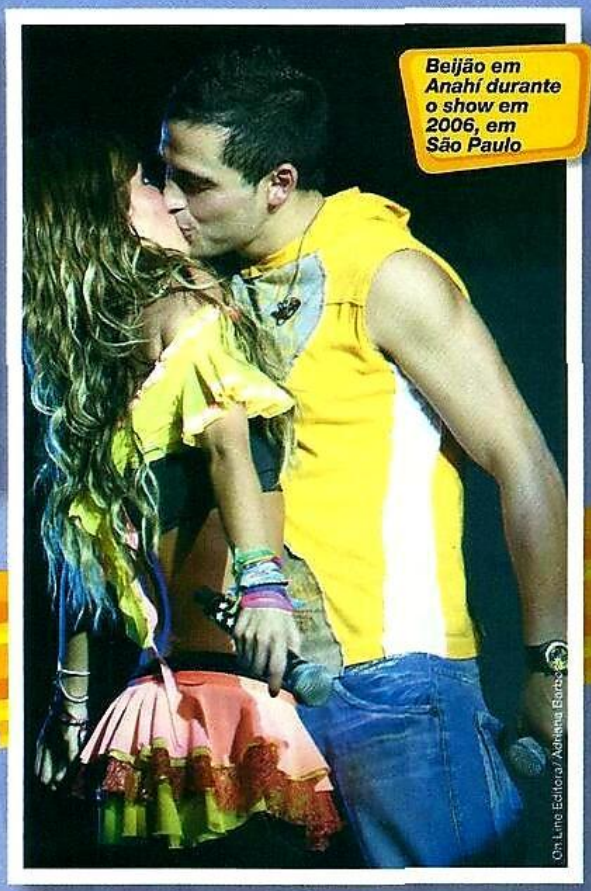

Beijão em Anahí durante o show em 2006, em São Paulo

"O cinema, minha família, a atuação e o RBD são minhas paixões"

Fotos da gravação do filme Volverte a Ver, em 2008

Alfonso parou para um clique especial durante as gravações do videoclipe de Inalcanzable

ANAHÍ

Anahí é uma estrela desde criança. Com apenas 2 anos, participou do programa *Chiquilladas*, exibido no México. Depois de sua estréia, foi contratada para ser a garota-propaganda de uma famosa marca de refrigerantes por muitos anos. Seu talento como cantora começou a ser reconhecido quando gravou a vinheta que encerrava a programação infantil de um canal televisivo mexicano. **Anos depois, deu um salto das telinhas para as telonas ao atuar em *Nacidos para Morir* e *Había una vez una Estrella*** (que lhe rendeu o prêmio *Ariel* – dado pela Academia Mexicana de Artes e Ciências Cinematográficas). Mas seus passos na TV não foram deixados de lado e a atriz também participou de *Mujer Casos de la Vida Real*, *Hora Marcada* e *La Telaraña*. Em 2000, ganhou seu primeiro grande personagem ao interpretar *Jovana em Primer Amor*. Dois anos depois, a radiante garota já fazia parte do elenco de *Clase 406* como *Jessica*.

Sua desenvoltura ao atuar também colaborou para a carreira como cantora. **O disco *Anahí* deu início à sua discografia seguido por *¿Hoy es Mañana?*, *Anclado en mi Corazón* e o famoso *Baby Blue*.**

Ao ver tantas qualidades em uma só pessoa, Pedro Damián, produtor da novela *Rebelde* e do grupo RBD, convidou a loira para interpretar Mía Colucci. Anahí se entregou ao papel e fez sua personagem ser reconhecida no mundo todo. Seguindo o caminho do fenômeno RBD, a loira interpretou *Annie* no seriado *RBD A Família*. Mesmo com a rotina repleta de shows e eventos, ela nunca deixou de lado dois grandes sonhos: **abrir uma loja de roupas *superfashion* e iniciar os trabalhos de sua fundação *Salvame*, para alertar jovens contra o problema de saúde que a diva enfrentou: a anorexia.**

® Dori Media International GmbH y Cris Morena Group, S.A.
© Derechos Reservados. Televisa, S.A. de C.V. 2009.

"Defino o amor em uma frase: minha vida"

Nome completo: Anahí Giovanna Puente Portillo
Data de nascimento: 14 de maio de 1983
Local de nascimento: Cidade do México
Signo: Touro

® Dori Media International GmbH y Cris Morena Group, S.A.
© Derechos Reservados. Televisa, S.A. de C.V. 2009

"Foram nossos próprios fãs que disseram que queriam ver o RBD, e não os personagens de *Rebelde*"

© Dori Media International GmbH y Cris Morena Group, S.A.
© Derechos Reservados. Televisa, S.A. de C.V. 2009

Ainda uma chica

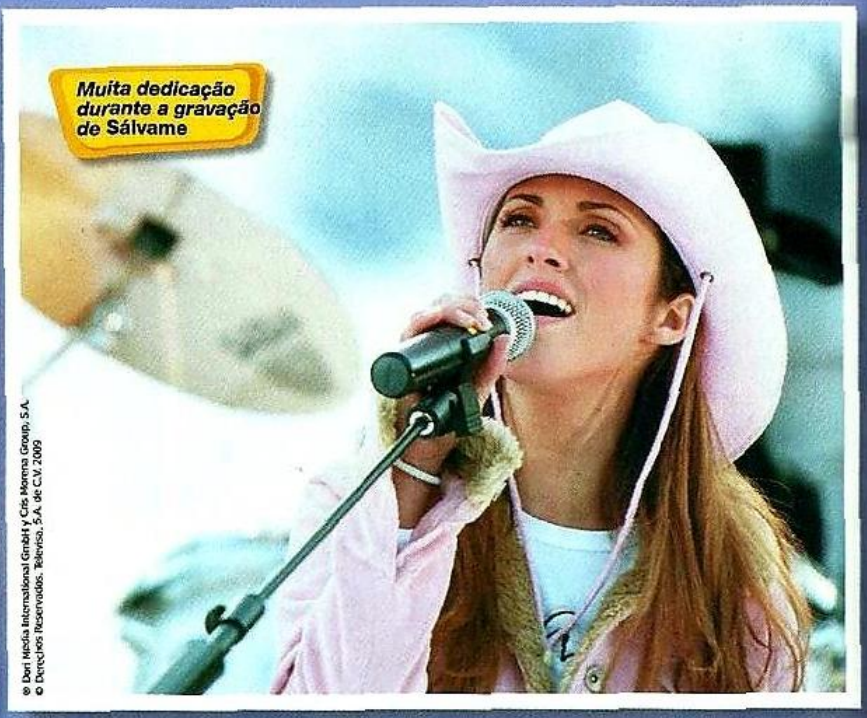

Muita dedicação durante a gravação de Sálvame

© Dori Media International GmbH y Cris Morena Group, S.A.
© Derechos Reservados. Televisa, S.A. de C.V. 2009

"Eu não namoraria um fã"

"O significado do amor, para mim, é liberdade"

"Nunca dei um fora em ninguém. Procuro sempre ser honesta"

On Line Editora/ Adriana Barbosa

Sempre atenciosa: desta vez, em 2006, autografou uma foto para a Revista Oficial Rebelde brasileira

Poncho tentando roubar um beijo de Anahí... lógico que conseguiu!

On Line Editora/ Adriana Barbosa

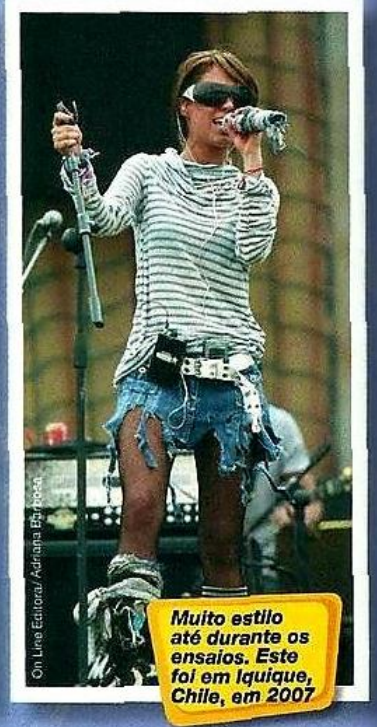

Muito estilo até durante os ensaios. Este foi em Iquique, Chile, em 2007

On Line Editora/ Adriana Barbosa

Diva!

® Dori Media International GmbH y Cris Morena Group, S.A.
© Derechos Reservados, Televisa, S.A. de C.V. 2009

Ao lado de Ana Paula, sua sobrinha superfofa

Dori Media International GmbH y Cris Morena Group, S.A.
Derechos Reservados, Televisa, S.A. de C.V. 2009

"Sempre sonho com um príncipe encantado, que seja lindo, que não diga mentiras, que seja compreensivo... Mas sei que este perfil é difícil de encontrar"

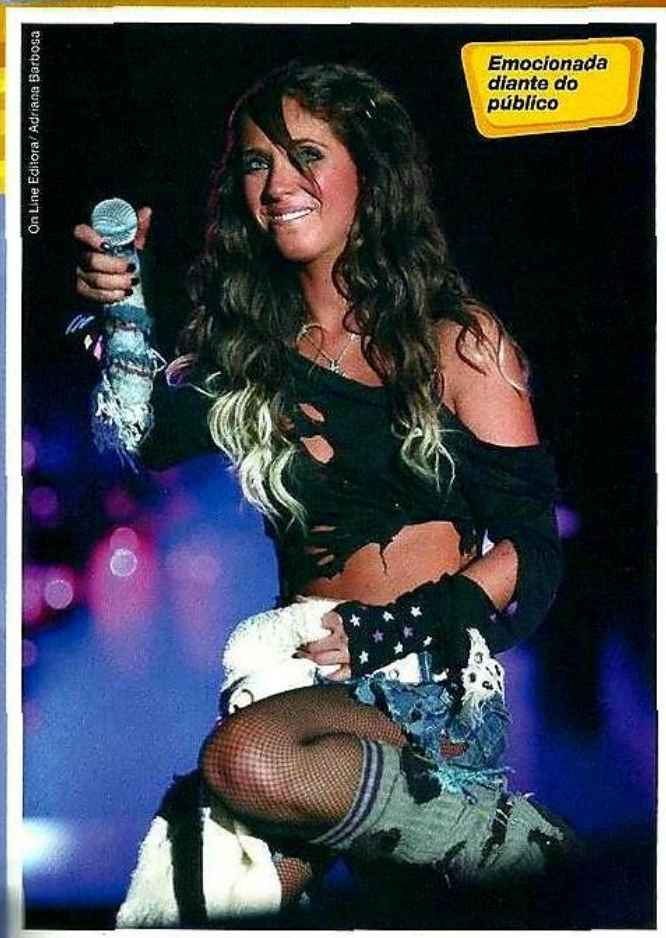

Emocionada diante do público

On Line Editora/ Adriana Barbosa

Dori Media International GmbH y Cris Morena Group, S.A.
© Derechos Reservados, Televisa, S.A. de C.V. 2009

Belíssima nas cenas do DVD Live in Hollywood

Divulgação/ EMI Music

Sonho realizado: a linda loja

® Dori Media International GmbH y Cris Morena Group, S.A.
© Derechos Reservados, Televisa, S.A. de C.V. 2009

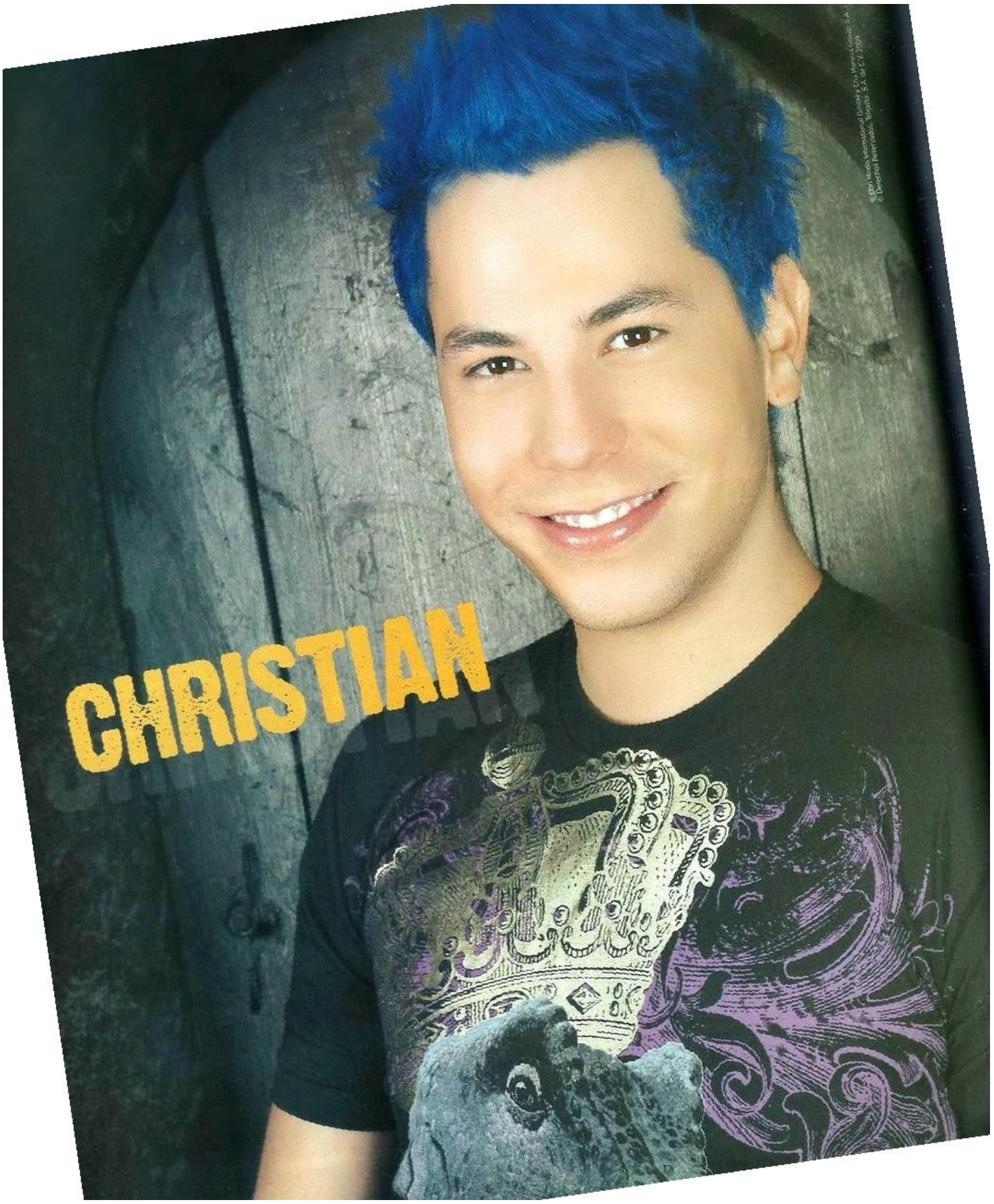
CHRISTIAN

Simpático, divertido e com um ótimo coração. Podemos, certamente, definir o Pollito desta maneira. Ele conquistou o coração dos fãs ao interpretar, em *Rebelde*, o impossível Giovanni, um dos vilões mais charmosos da novela teen. **O jeito valentão e atrevido do personagem fez que ele sempre estivesse no meio das maiores encrencas da trama.** Antes de *Rebelde*, teve em seu currículo a novela *Clase 406*. Após o fenômeno da teledramaturgia mexicana, Chávez fez parte do elenco de *RBD A Família*. E isso foi o suficiente para que o público percebesse o talento desse jovem.

Chris também é um ótimo cantor e dançarino. Nos palcos, ao lado de Dulce, Christopher, Maite, Anahí e Poncho, Pollito leva os fãs ao delírio com as coreografias. **Por alguns momentos da trajetória do RBD, o garoto conduziu, paralelamente aos shows, aos ensaios e à agenda repleta de compromissos, o musical *¿Hoy No Me Puedo Levantar?* em que interpretou Colate. Mais uma vez, ele arrasou!**

Assim como todo famoso, Chris precisou encarar algumas fases difíceis: **assumir a homossexualidade (depois que as fotos da sua união com BJ Murphy foram publicadas no site *Latin Gossip*, uma página em inglês voltada para o público latino, com notícias sobre famosos)** e ter que esclarecer a prisão por posse de drogas, que, segundo o ator, foi resultado de uma atitude imatura, pois ele aceitou a droga, mas não a consumiu. Em todas as situações, Christian contou com a colaboração dos fãs que, sempre carinhosos, demonstraram muito amor ao divulgarem por todos os cantos (através de comunidades do Orkut, cartas às revistas, blogs e sites de notícias) o apoio ao cantor.

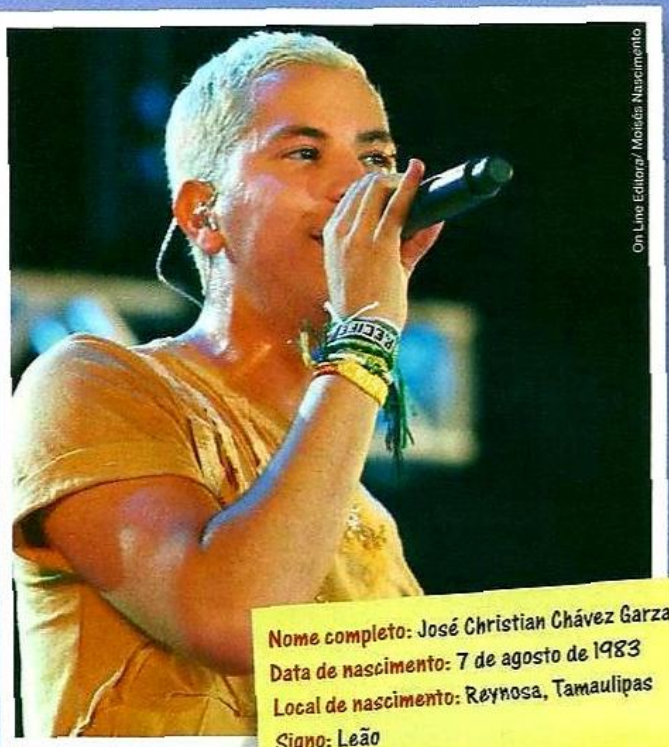

On Line Editora/ Moisés Nascimento

Nome completo: José Christian Chávez Garza
Data de nascimento: 7 de agosto de 1983
Local de nascimento: Reynosa, Tamaulipas
Signo: Leão

Carta de Christian Chávez aos fãs

"No dia primeiro de março de 2007, foram expostas certas fotografias que mostram uma parte de mim da qual não me sentia preparado para falar por medo de ser rejeitado, criticado, mas, acima de tudo, por minha família e pelas conseqüências.

Creio que chegou a hora de crescer, não somente como ser humano, mas como artista. Acredito que o amor é o sentimento mais puro que existe e, nesta carreira cheia de solidão, ter a oportunidade de compartilhar esses momentos com alguém, para quem você olha e se esquece das coisas negativas, é um presente da vida, que valorizo mais que a fama.

Já não quero mentir por medo. Adoro o que faço. Cantar e atuar são minha vida, minha paixão. Jamais poderia fazer algo diferente. Sinto-me muito mal de não poder ter compartilhado isso antes com todos os meus fãs, que são com quem mais me preocupo e por quem decidi ser honesto.

Tomara que vocês possam enxergar além da notícia. Sou um ser humano como qualquer outro, com defeitos e virtudes, e não creio que isto seja um defeito, não vou mais negar.

Peço e agradeço à imprensa que respeite minha família e minha pessoa. Finalizo o assunto com esta carta, e não farei declarações no futuro.

Tenho medo e incerteza, mas me apoiarei em meus fãs, porque sei que o amor deles é maior que isso. Peço, de todo coração, que não me julguem por ter sido honesto e, além disso, que sempre sintam orgulho do que são e não cometam o erro que cometi."

Nosso Pollito

Maite prestigiou o amigo na estréia do musical ¿Hoy No Me Puedo Levantar?

Ele dança muuuito bem. Foto do show em São Paulo da Empezar Desde Cero Tour, em 2008

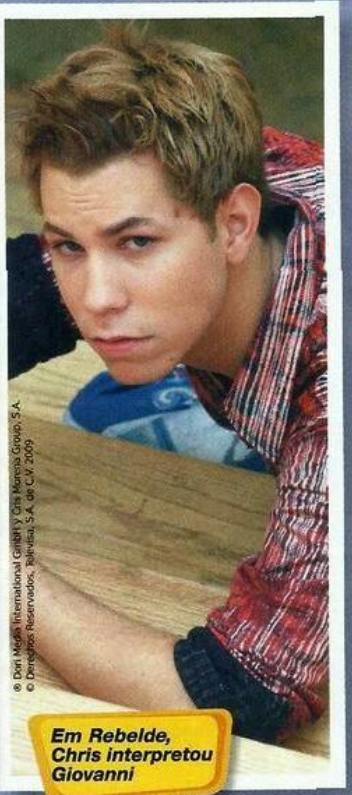

Em Rebelde, Chris interpretou Giovanni

Brincando com Dulce durante a gravação do clipe de Aún Hay Algo

Ele é um ótimo ator... E em ¿Hoy No Me Puedo Levantar? não foi diferente

® Disney Media International GmbH y Cris Morena Group, S.A.
© Derechos Reservados, Televisa, S.A. de C.V. 2009

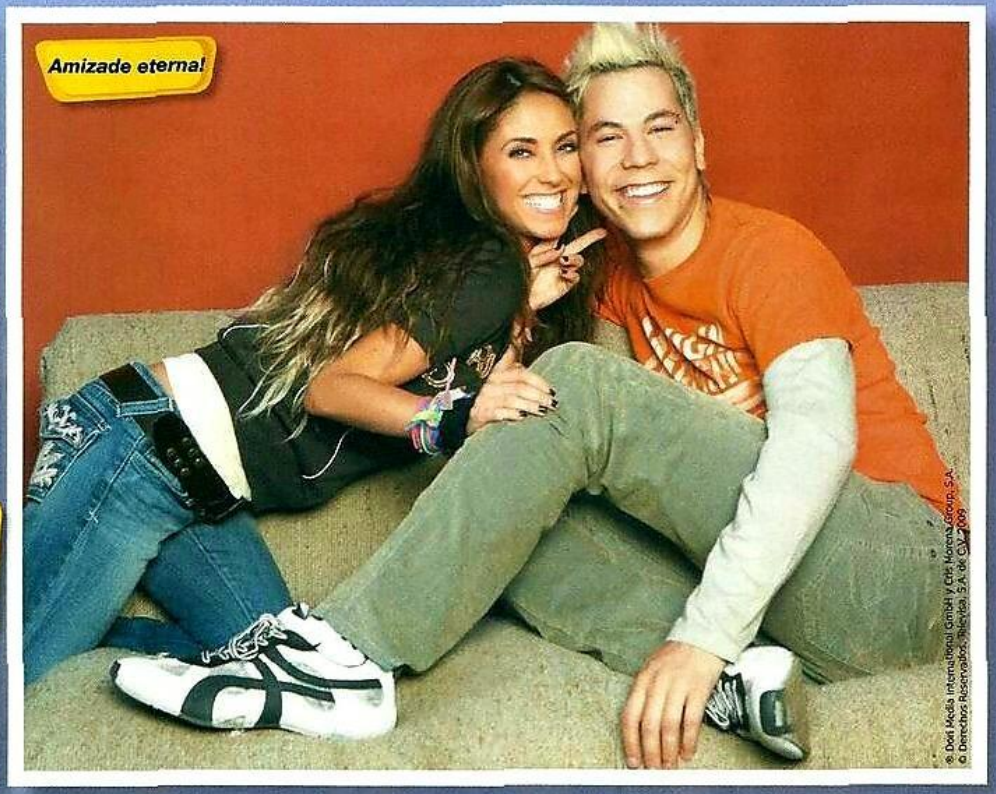

Amizade eterna!

® Disney Media International GmbH y Cris Morena Group, S.A.
© Derechos Reservados, Televisa, S.A. de C.V. 2009

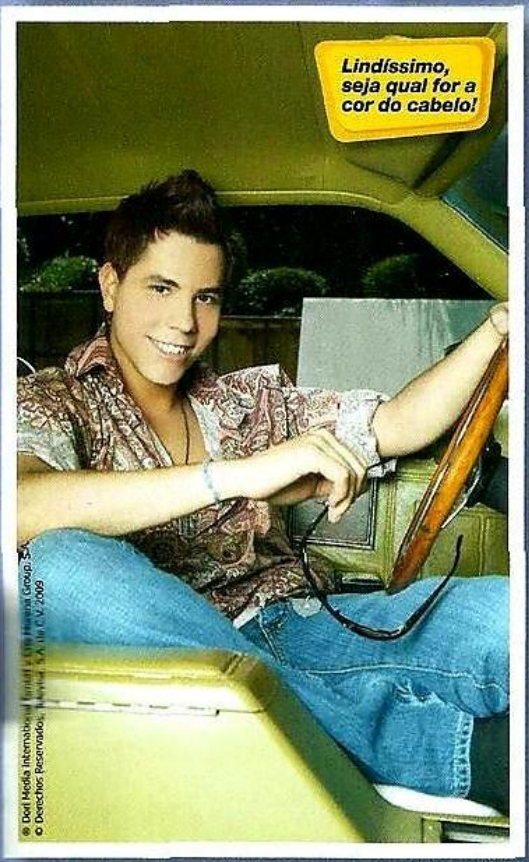

Lindíssimo, seja qual for a cor do cabelo!

® Disney Media International GmbH y Cris Morena Group, S.A.
© Derechos Reservados, Televisa, S.A. de C.V. 2009

Interpretar Colate no teatro foi demais!

® Disney Media International GmbH y Cris Morena Group, S.A.
© Derechos Reservados, Televisa, S.A. de C.V. 2009

Mai sempre está ao lado do amigo

On Line Editora/ Adriana Barbosa

Concentração para aquecer a voz antes do show em Porto Alegre, em 2006

On Line Editora/ Adriana Barbosa

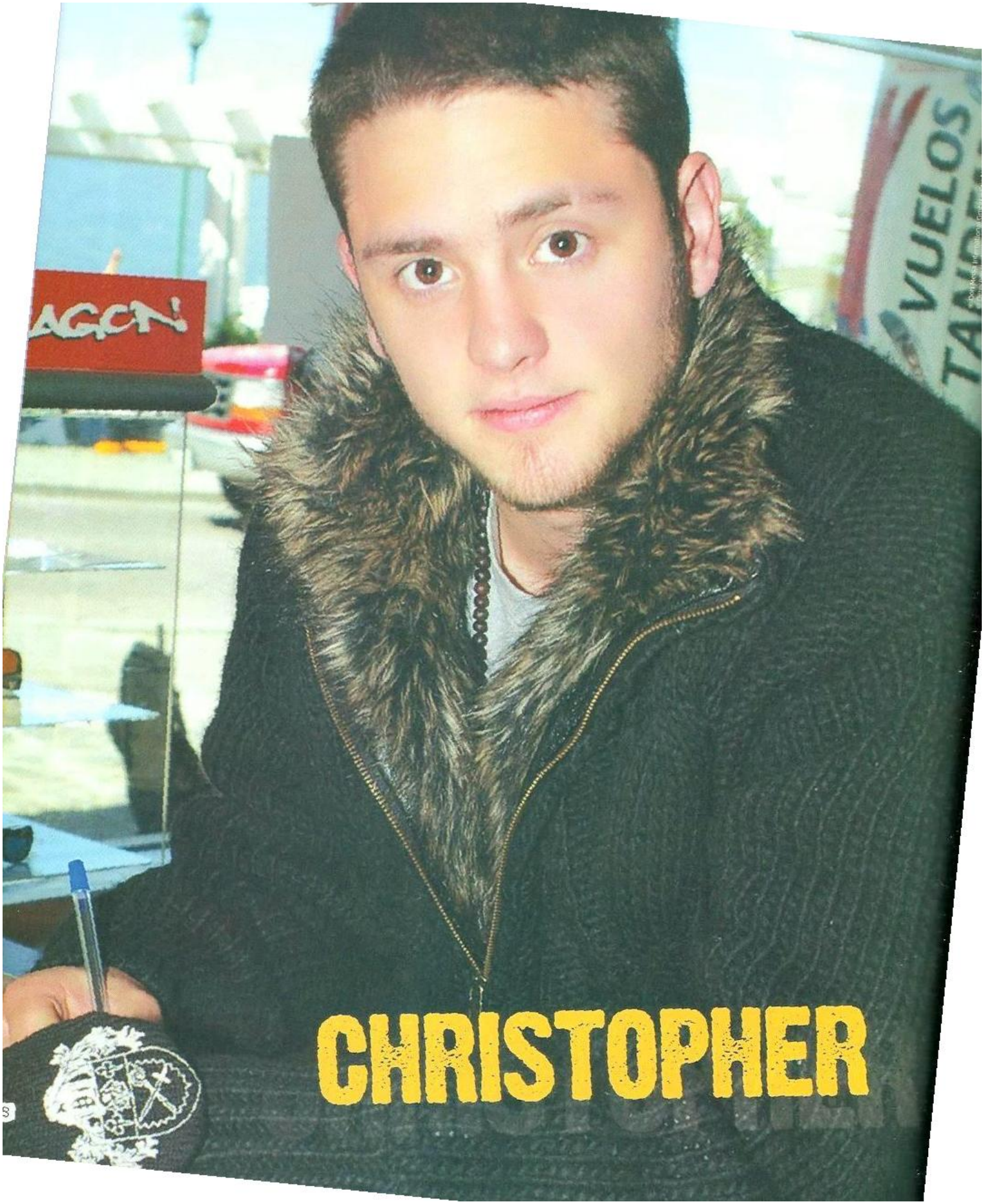
CHRISTOPHER

Christopher é filho único de mãe sueca e pai mexicano, esbanja talento nos trabalhos que faz e arranca suspiros das garotas por onde passa. **Seu rosto ficou famoso antes de *Rebelde*, pois já tinha participado de *O Diário de Daniela***, novela exibida pela emissora brasileira SBT e que foi gravada no México, em 1999. Seu talento sempre foi notável, juntamente com a fama de conquistador. Depois de *O Diário de Daniela*, fez parte do elenco de *Amigos por Siempre* (2000) e *Aventuras en el Tiempo* (2001). Estes dois trabalhos foram realizados ao lado da cantora Belinda. Em 2004, chegou a vez de *Rebelde*, em que interpretou Diego, um namorador completamente apaixonado por Roberta (Dulce María), mas que precisava manter sua fama de "pegador".

Nome completo: Christopher Alexander Luis Casillas Von Uckermann
Data de nascimento: 21 de outubro de 1986
Local de nascimento: Cidade do México
Signo: Libra

On Line Editora/ Moisés Nascimento

"Amo as músicas de Elvis e Michael Jackson"

Por falar em coração... **No currículo amoroso do gato, fazem parte da lista de conquistas ninguém menos do que Anahí, Dulce María, Karla Cossío e a cantora Belinda.**

Com o RBD, Christopher mostrou seu talento como cantor, dançarino (as meninas sempre deliraram com suas coreografias), DJ e baterista! Paralelamente à carreira de ator e cantor, Chris lançou a sua grife de acessórios chamada *Vonego*. **Até a loja da Anahí vende os mimos assinados por Uckermann. Demais!**

On Line Editora/ Moisés Nascimento

"O lado bom da fama é que sempre temos alguém por perto, mas também não dá para viver normalmente. Só que eu gosto"

® Dori Media International GmbH y Cris Morena Group, S.A.
© Derechos Reservados, Televisa, S.A. de C.V. 2009

Megafofo!

Os beijos em Dulce sempre levaram os fãs ao delírio

On Line Editora/ Vaderey Junior (colaborador)

Ele solta a voz e arrasa!

On Line Editora/ Adriana Barbosa

"O pior defeito que uma pessoa pode ter é a falsidade"

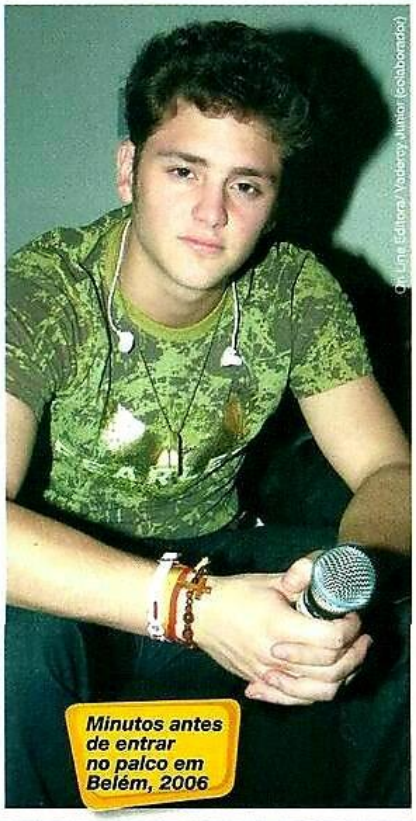

Minutos antes de entrar no palco em Belém, 2006

On Line Editora/ Vaderey Junior (colaborador)

"Meu sonho é ganhar um Oscar"

Ucker é muito charmoso

On Line Editora/ Adriana Barbosa

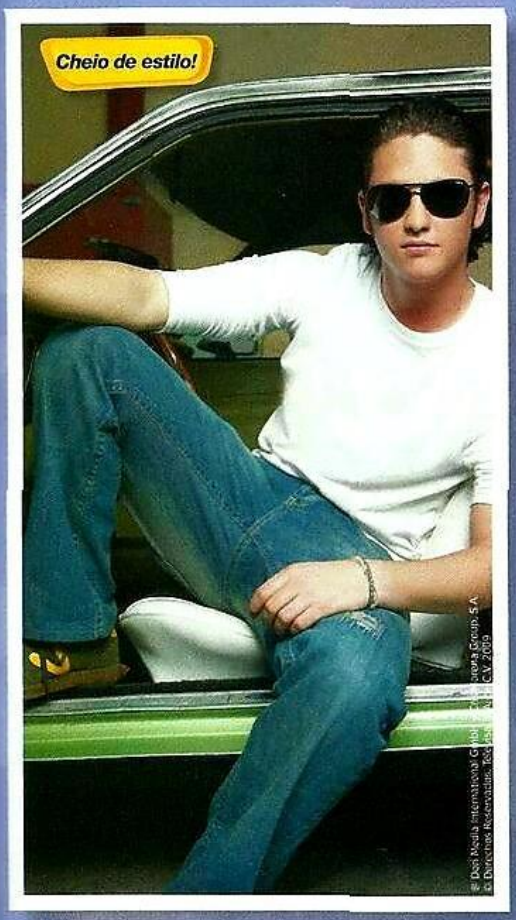

Cheio de estilo!

® Dori Media International GmbH
© Derechos Reservados, Televisa, S.A. de C.V. 2009

Trio perfeito

On Line Editora/ Adriana Barbosa

"Os fãs brasileiros são fabulosos"

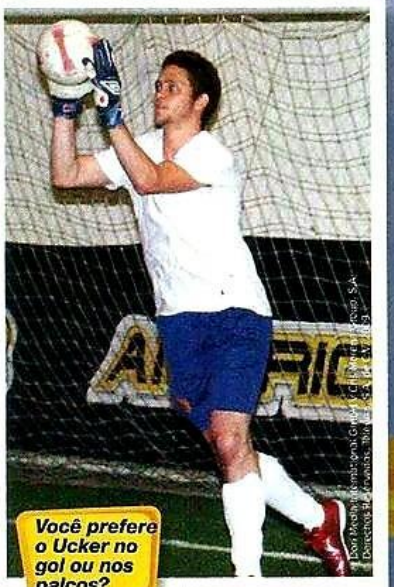

Você prefere o Ucker no gol ou nos palcos?

Dori Media International GmbH
Derechos Reservados, Televisa, S.A. de C.V. 2009

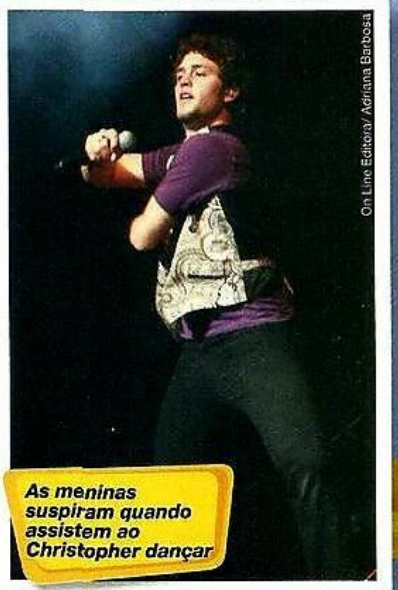

As meninas suspiram quando assistem ao Christopher dançar

On Line Editora/ Adriana Barbosa

Em Rebelde, eles arrasaram

® Dori Media International GmbH
© Derechos Reservados, Televisa, S.A. de C.V. 2009

"O RBD é uma família. Vivemos como irmãos"

"Meus pais sempre estão presentes"

Os produtos da Vonego podem ser encontrados na loja da Anahí

® Dori Media International GmbH y Cris Morena Group, S.A.
© Derechos Reservados, Televisa, S.A. de C.V. 2009

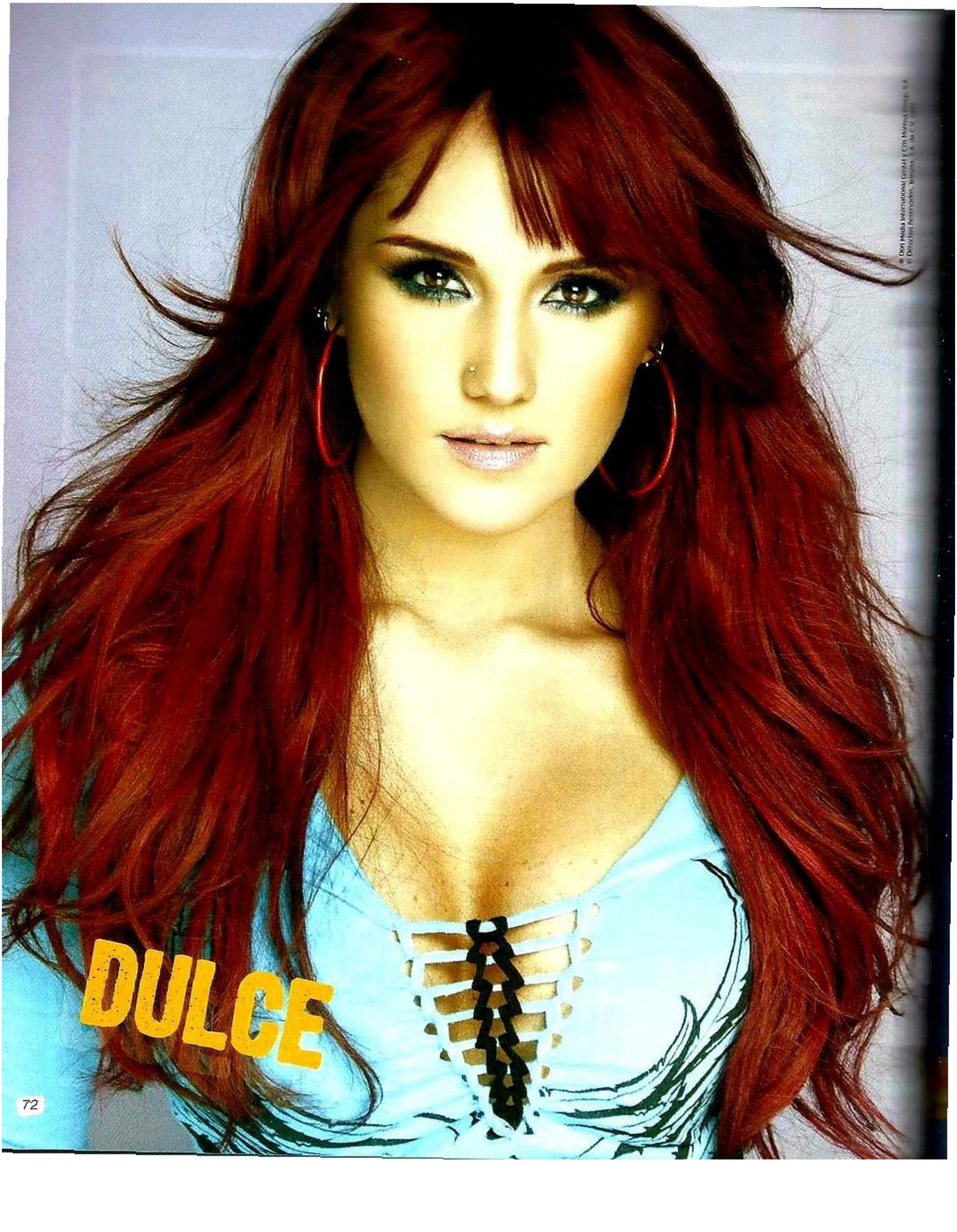
DULCE
® Dori Media International GmbH y Cris Morena Group S.A.

A ruiva iniciou muito cedo sua carreira como atriz. Como cantora, começou no grupo infantil *Kids* e, tempos depois, integrou o conjunto juvenil *Jeans* e participou da divulgação do disco *Cuarto*. No cinema, fez um curta-metragem chamado *Quimera*, ao lado de Sherlyn, que também a acompanhou no grupo Kids, e participou de um filme chamado *Inesperado Amor*, juntamente com Anahí. Na área de TV e propagandas, a bela faz comerciais para a televisão desde criança. Aos 8 anos, participou do programa infantil *Plaza Sésamo*. Pouco tempo depois, entrou no *El Club de Gaby* e trabalhou no canal *Discovery Kids*. **Por fim, as novelas lhe trouxeram o auge, mais precisamente em 2002, quando integrou o elenco de *Clase 406*, sua primeira oportunidade de fazer uma protagonista.** Mas rolaram outras novelas, como *Retrato de Familia* (1995), *Alondra* (1995), *El Vuelo del Águila* (1996), *Huracán* (1998), *DKDA – Sueños de Juventud* (1999), *Primer Amor – A Mil Por Hora* (2000), *Locura de Amor* (2000) e *Siempre Te Amaré* (2000), além de *Rebelde* (2004) – o grande sucesso de Dulce. Na trama, ela interpretou Roberta, uma garota rica e provocante que precisava ser sempre o centro das atenções. Não suportava regras e era filha de Alma Rey, uma famosa vedete que se dedicava intensamente à carreira artística. Roberta sempre estava envolvida em encrencas. Um detalhe superespecial: **ela se fazia de durona, mas seu coração se derretia quando o assunto era Diego Bustamante, personagem interpretado por Christopher Uckermann.** Na TV, a participação na série *RBD A Família* seguiu os passos do RBD: foi um grande sucesso. Mesmo com a agenda lotada, Dul sempre tocou projetos particulares, como o trabalho de **dubladora para a animação *El Agente 00-P2* e o lançamento do tão esperado livro *Dulce Amargo*, que trouxe memórias, sonhos, desabafos e ilustrações da ruiva.** Ela realmente é uma artista linda e completa!

Nome completo: Dulce María Espinoza Saviñón
Data de nascimento: 6 de dezembro de 1985
Local de nascimento: Cidade do México
Signo: Sagitário

On Line Editora/ Moisés Nascimento

"A beleza física não é tão importante. Gosto de homens autênticos e independentes"

"Não sei se namoraria um fã. Depende da pessoa"

"Sou muito intensa em todos os aspectos de um relacionamento, nos bons e nos maus. Por que não?"

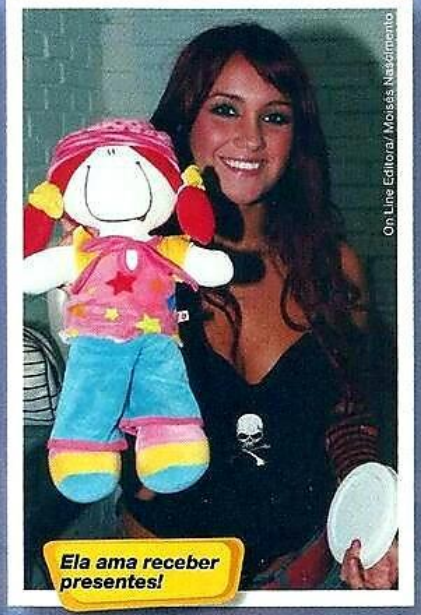

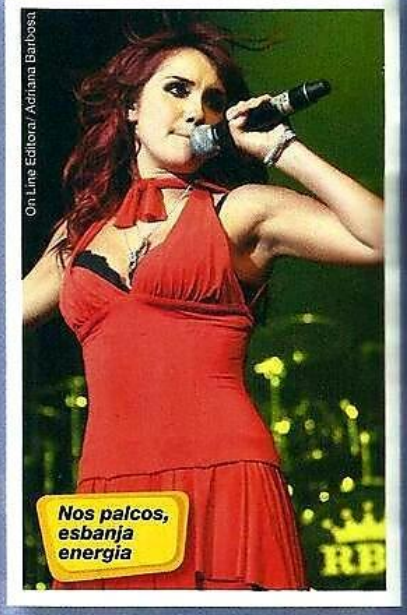

"Muitos garotos pensam que sou materialista e chegam como tontos, querendo me comprar, mas isso não é nada bom"

"Me interessam mais os garotos que conquistam com um detalhe romântico, sem esquecer que a química é primordial no primeiro instante"

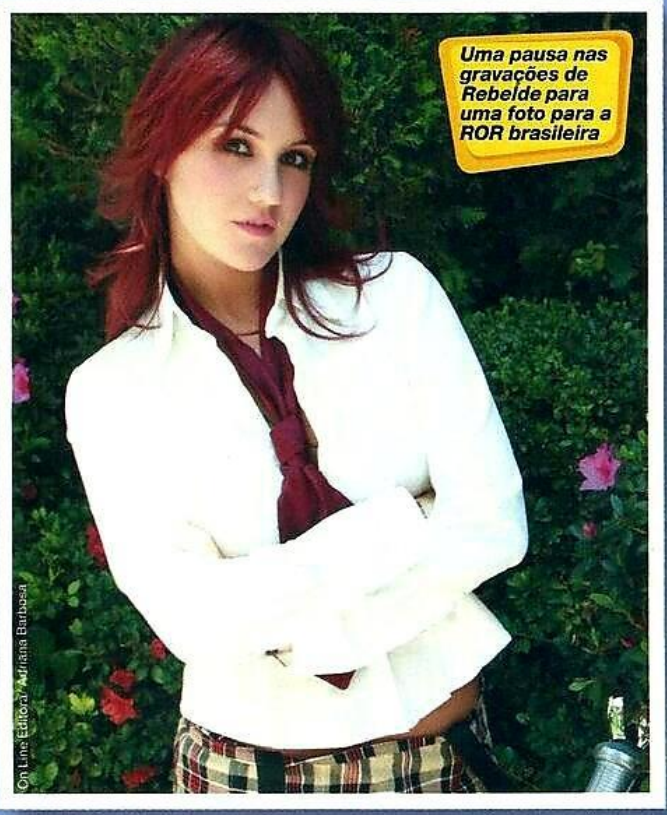

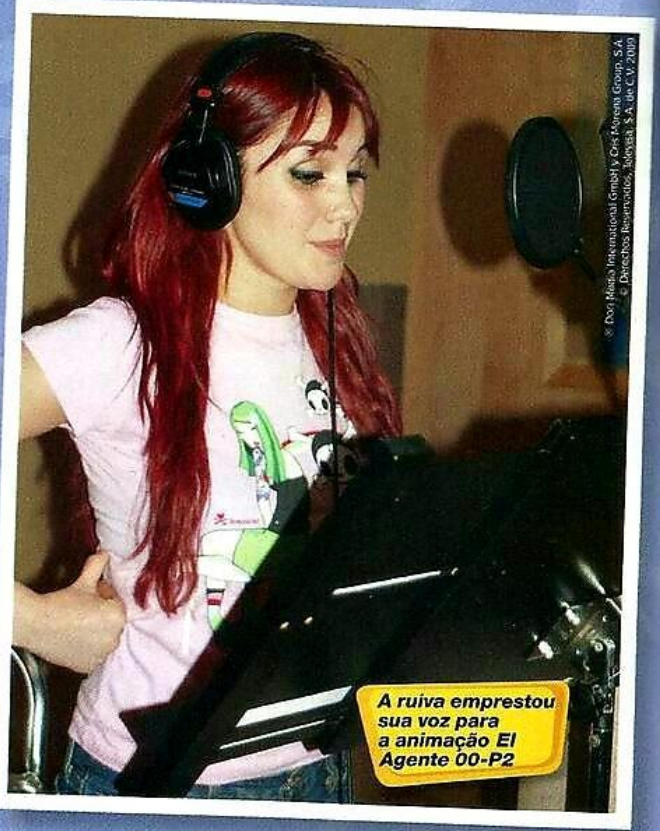

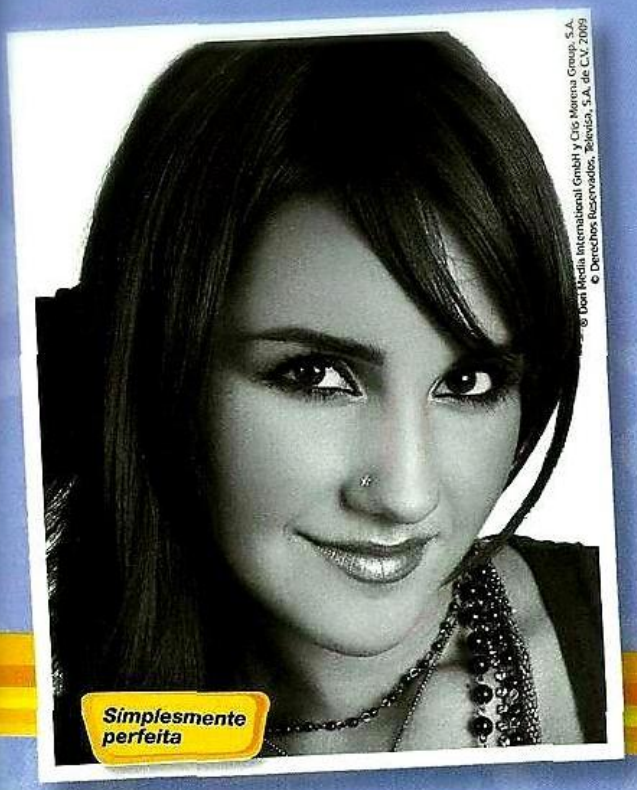

© Don Media International GmbH y Cris Morena Group, S.A.
© Derechos Reservados, Televisa, S.A. de C.V. 2009

"Sou apaixonada por beijos com muito amor"

On Line Editora/ Adriana Barbosa

On Line Editora/ Melissa Nascimento

"Em um relacionamento, dou tudo de mim, porque sei que cada momento é único e não se pode apagá-lo"

MAITE

Nome completo: Maite Perroni Beoriegui
Data de nascimento: 9 de março de 1983
Local de nascimento: Cidade do México
Signo: Peixes

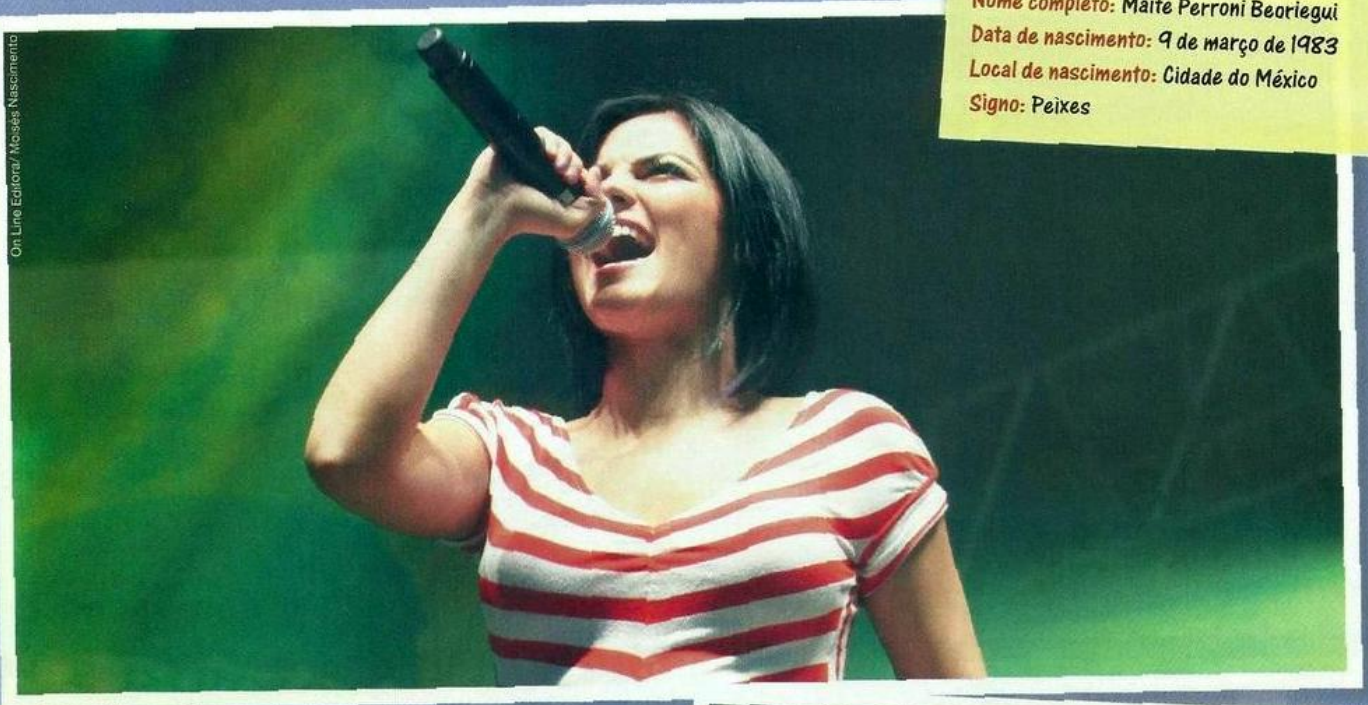

On Line Editora/ Moisés Nascimento

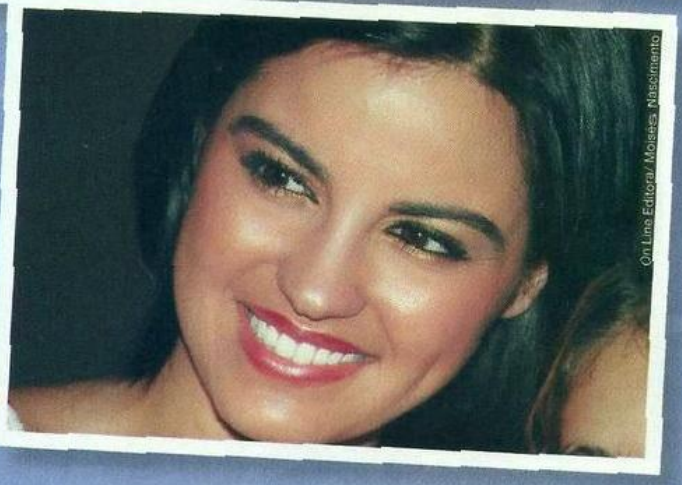

On Line Editora/ Moisés Nascimento

Doce. Esse, certamente, é o melhor adjetivo para Maite. Seu temperamento, tom de voz e olhar sempre transmitem muita paz e tranqüilidade por onde a morena passa.

Mai iniciou sua carreira como atriz ao fazer peças no Centro de Educação Artística (CEA) da Televisa. Entre elas estão: *Usted Tiene Ojos De Mujer Fatal* (personagem: Elena), *Las Cosas Simples* (personagem: Matilde) e *Los Enamorados* (personagem: Eugenia). Na TV, fez comerciais e participou de alguns programas do Disney Channel.

Foi em *Rebelde* que Maite ficou conhecida mundialmente. Interpretou Lupita, uma garota vinda de um lugar humilde, muito solidária e que estava sempre disposta a ajudar os outros e a ver o lado positivo das coisas. **Criativa, desfrutava as coisas mais simples da vida e se comovia facilmente.** Adorava músicas românticas e novelas, mas sempre tentava esconder seus sentimentos. Com o RBD, conquistou multidões com sua voz e jeito meigo de dançar. Paralelamente aos trabalhos com o sexteto, Maite fez participações como modelo (foi garota-propaganda da marca de cosméticos NYX) e, **quando iniciou os shows da *Tour Del Adiós*, integrou o elenco da novela *Cuidado com El Ángel*, em que interpretou Marichuy, uma garota abandonada pela mãe.**

> "A beleza não é importante. Presto atenção à alma"

> "Não sou vaidosa; sou uma garota normal. Apenas cuido muito da minha pele"

Angelical desde criança

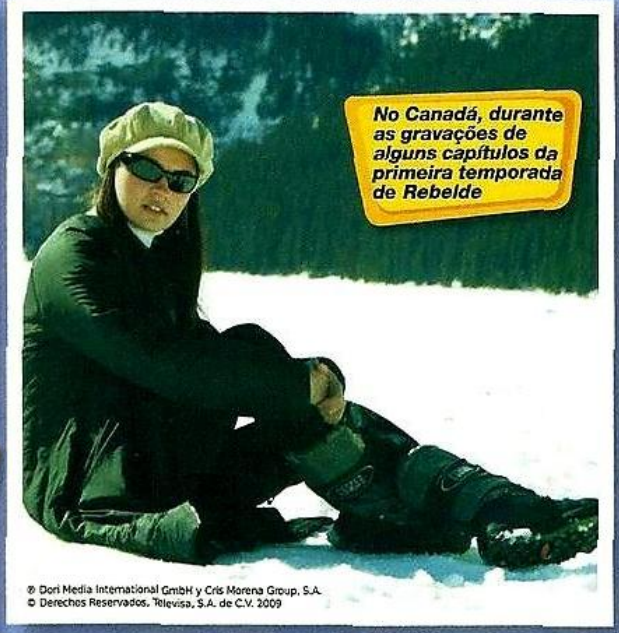

No Canadá, durante as gravações de alguns capítulos da primeira temporada de Rebelde

® Dori Media International GmbH y Cris Morena Group, S.A.
© Derechos Reservados. Televisa, S.A. de C.V. 2009

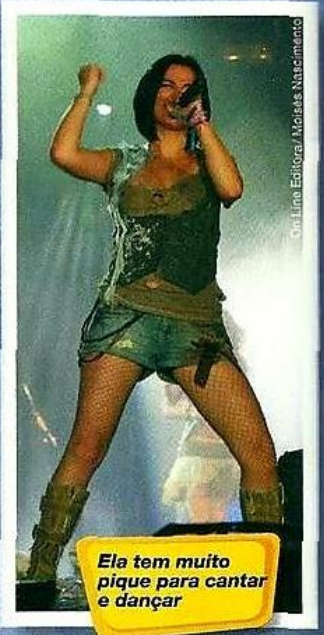

Ela tem muito pique para cantar e dançar

On Line Editora / Moises Nascimento

Quem resiste a este olhar?

On Line Editora / Moisés Nascimento

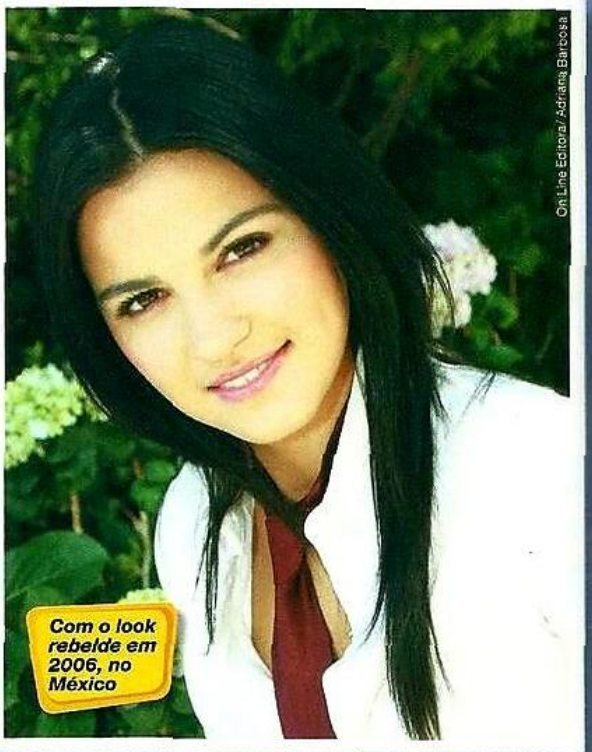

Com o look rebelde em 2006, no México

On Line Editora / Adriana Barbosa

Durante as gravações de Cuidado com El Ángel, Maite presta muita atenção a tudo que faz

® Dori Media International GmbH y Cris Morena Group, S.A.
© Derechos Reservados. Televisa, S.A. de C.V. 2009

"Sou bastante sonhadora e autêntica"

Perfect!

Maite consegue transmitir seu temperamento tranqüilo em todos os momentos

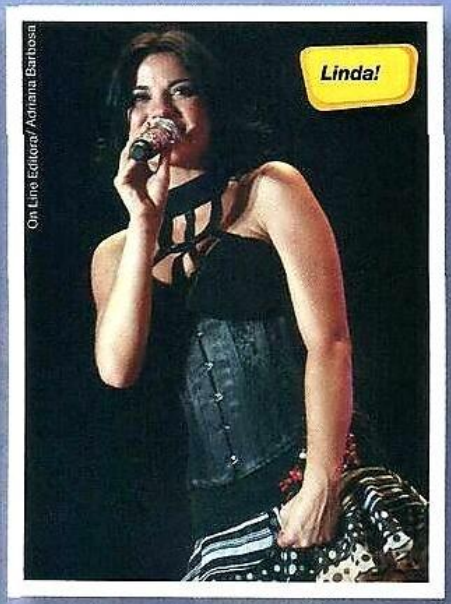

Linda!

"Não perdôo uma traição"

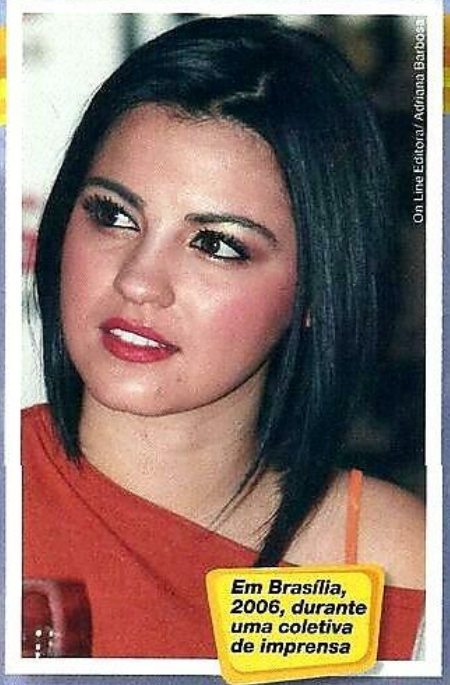

Em Brasília, 2006, durante uma coletiva de imprensa

"Meus pais são a minha inspiração"

Preparação para as fotos dos anúncios da NYX, empresa de cosméticos

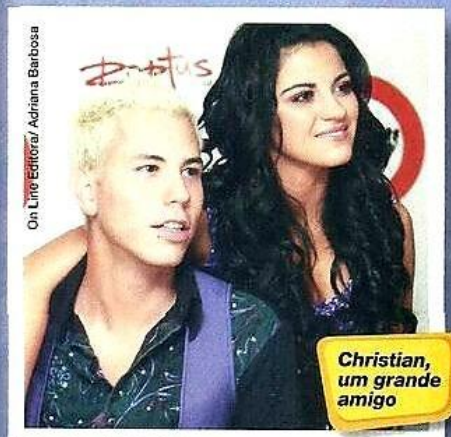

Christian, um grande amigo

"Encaro o sucesso com muita calma"

"Os fãs brasileiros são incríveis"

Maite e Anahí: uma linda amizade

Capítulo 6

A FAMÍLIA

Divulgação/ Roptus

Quiero poder!

12 de março de 2007: pré-estréia do seriado

On Line Editora/ Vanderley Junior (colaborador)

Mais um grande passo na carreira de Anahí, Dulce, Poncho, Christian, Maite e Christopher: o seriado ***RBD A Família***. O dia escolhido para a pré-estréia foi 12 de março de 2007, quando foi organizada uma megafesta na Pure Night, casa noturna na zonal sul da Cidade do México.

Logo na entrada, percebia-se que a noite seria marcante. Afinal, os convidados – integrantes do elenco, direção, produção e familiares – entraram no local através de um imponente tapete vermelho.

Enquanto aguardavam o início do evento, todos puderam conferir num telão cenas do DVD *Live in Rio*. A pré-estréia começou às 20h30 – com um hora de atraso – com toda a imprensa aguardando as declarações dos envolvidos no trabalho. **Os jornalistas *conferiram uma parte* do primeiro episódio de *RBD A Família* e escutaram as músicas *Quiero Poder*, de Dulce María, e *Family*, em inglês, que fariam parte *da trilha sonora* do programa televisivo.**

Para apresentar a série, Pedro Damián fez um breve discurso. "O programa é uma história por trás da história, uma ficção do que acontece com o grupo

depois, antes e no meio do show", disse o "pai do RBD". Assim que encerrou suas declarações sobre os episódios, Pedro comentou sobre a trilha sonora, que contava com uma canção feita por Dulce. Esse foi o gancho para chamar a ruiva ao palco. **Dulce contou como tinha surgido *Quiero Poder*: "Acordei e disse que tinha que fazer algo. Gonzalo, nosso guitarrista, me ajudou".** Depois, todos que estavam presentes conferiram na íntegra o primeiro episódio que levou o nome de *Os beijos são Realmente Verdadeiros?*

Um beijo especial para todos os fãs!

Dulce falou sobre a composição de Quiero Poder

Karla Cossío e Zoraida Gómez prestigiaram os amigos

Os fãs mexicanos foram privilegiados, pois a série foi transmitida – a partir de 14 de março de 2008 – pelo Canal RBD da Sky México. **No Brasil, *RBD A Família* não chegou à TV, mas os fãs puderam conferir os 13 episódios num de um box com 3 DVDs, que chegou às lojas brasileiras em 14 de junho de 2008.**

Curiosidades

❖ Na série, os integrantes do RBD são apresentados como: Annie, Dul, May, Chris, Poncho e Ucker.

❖ Alguns amigos que estiveram ao lado do RBD no elenco de *Rebelde* foram prestigiar os ídolos no evento da pré-estréia. Entre eles estavam: Ronald, que viveu Jack em *Rebelde*, Karla Cossio, a Pilar da novela, Rodrigo Nehmer, o Nico, e Eddy Vilard, o Téo. Ao lado dos filhos, também estavam Alexandra Bom, mãe de Christopher, e Dona Blanca, mãe de Dulce María.

❖ Durante a apresentação, Pedro Damián fez questão de citar todos os profissionais da ficha técnica. "São eles que fazem do sonho realidade", disse o produtor.

❖ O pai de Dulce conhece a cidade de Mogi das Cruzes, em São Paulo. Porém, a última vez que esteve por aqui foi em 1981.

❖ A casa noturna *Pure Night* fica no centro comercial *Plaza Loreto*. No mesmo dia da pré-estréia do seriado, havia uma tarde de autógrafos com a banda Placebo, na loja Mixup do local.

O grupo sempre se diverte junto

Backstage

Veja como o sexteto se comportou atrás das câmeras de RBD A Família

Christopher prestava atenção a todas as orientações do produtor

Maite fazia questão de acompanhar o resultado de cada cena

Poncho não cansava de ajeitar o cabelo

Christian nunca deixava os cuidados com a saúde de lado. Ainda bem!

Dulce não largava o script para decorar suas falas

Anahí, como sempre, superpreocupada com o visual

Muito som!

A série ganhou um BOX com DVDs e um CD para eternizar cada momento

Divulgação/ EMI

1. Quiero Poder
2. Rebelde
3. Ensina-me
4. Qué Hay Detrás
5. Así Soy Yo
6. Qué Fue Del Amor
7. Futuro Ex Novio
8. Save me
9. Este Corazón
10. Una Canción

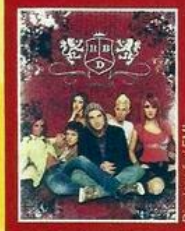

Divulgação/ EMI

DVD 1 - RBD - La Família

1. São realmente beijos fingidos?
2. Somos uma família
3. Vou ou não vou?
4. Era minha primeira vez
5. Feliz aniversário, Annie

DVD 2 - RBD - A Família

1. Nem tão bom, nem tão mau
2. Responsabilidade... de ser um irresponsável
3. Sob o mesmo teto
4. Reparações

DVD 3 - RBD - A Família

1. Beije-me sem medo
2. Os amigos dos meus amigos são meus
3. Paparazzi
4. Confissões
5. Especial – Por trás das câmeras (áudio apenas em espanhol)
6. Álbum de fotos exclusivas

Superespecial

Cenas dos capítulos tops da série

O começo

O sexteto comemorou o sucesso do show e todos comentaram sobre o beijo que Ucker tinha roubado de Dul

Um dia sozinha?

We are the family

Os seis decidiram fazer passeios sozinhos. No dia seguinte, se reuniram no café para contar o que haviam feito. A conclusão foi de que, apesar de tudo, eles formavam a melhor família do mundo

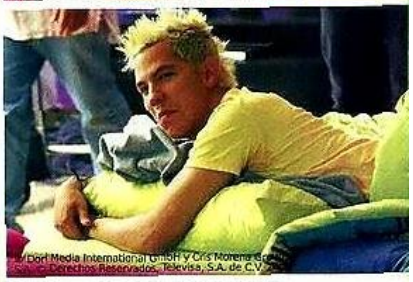

Annie se desesperou quando descobriu que não teria a companhia de May e Dul para fazer compras. Depois, confessou que tinha medo de andar sozinha na cidade. Mesmo assim, Chris conclui: "Elas se amam"!

Mai, solteira?

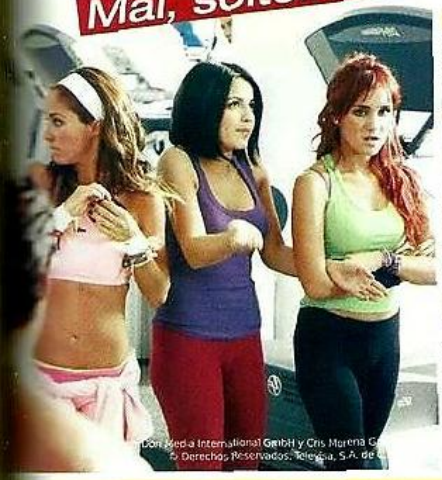

A morena resolveu contar que sonhava com um namorado. Assim, Annie e Dul decidiram ajudá-la. E um ótimo recurso foi malhar para atrair a atenção dos meninos

Mais um adeus!

A série não poderia terminar de outra maneira: show do sexteto em uma festona

Capítulo 7

"TE AMO, BRASIL"

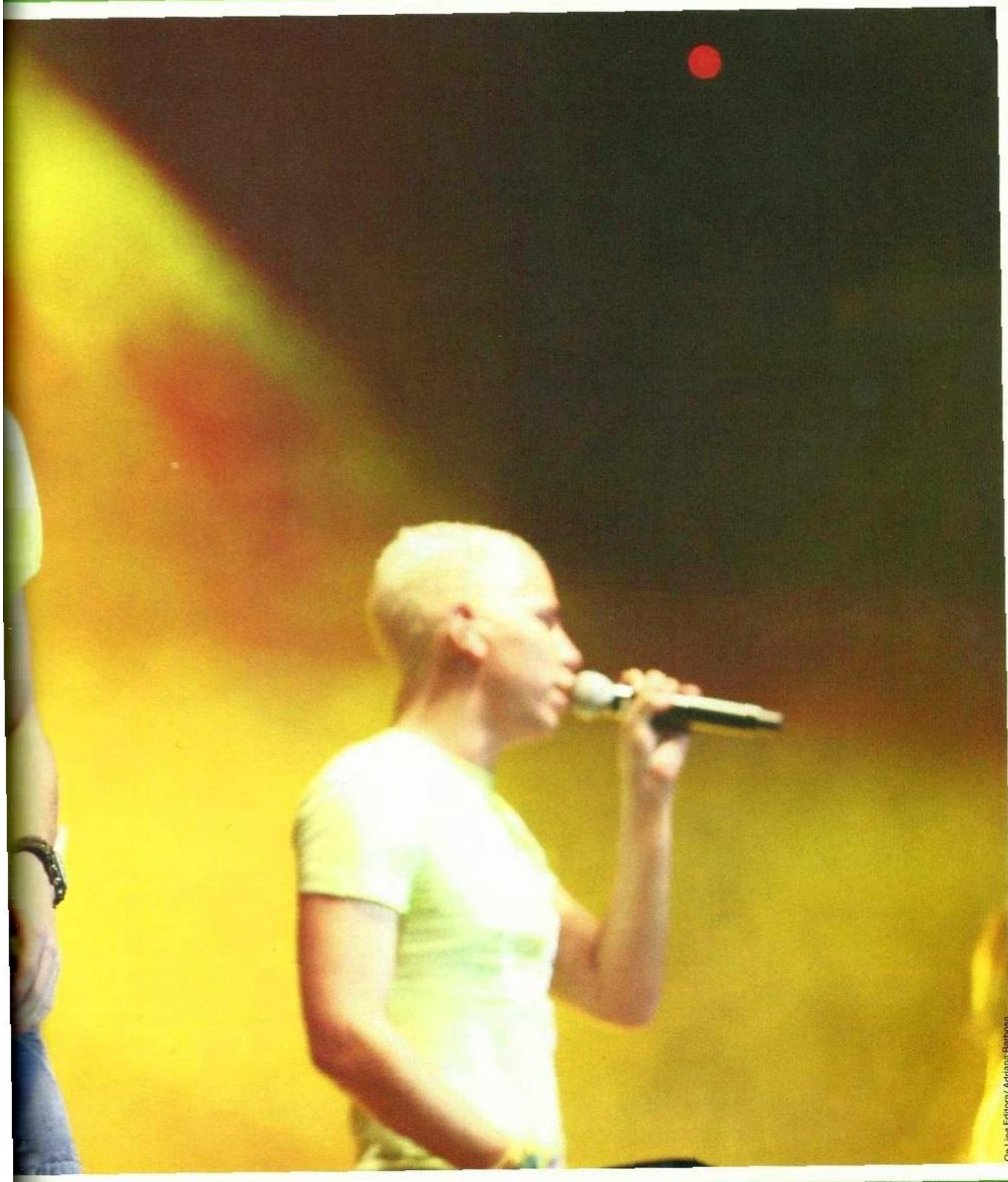

On Line Editora/ Adriana Barbosa

Linda história

No início de 2006, o RBD chegou ao Brasil para começar a divulgar seu trabalho. Ainda muito ligado à novela *Rebelde*, o grupo, em uma coletiva de imprensa, falou sobre o trabalho nas telas e nos palcos. A visita serviu para esquentar ainda mais o clima no País.

Em setembro do mesmo ano, exatamente na madrugada do dia 18, o sexteto aterrissou em Manaus (AM) para dar início à megaturnê com 13 shows por diversos Estados. **Além das apresentações, Anahí, Dulce, Christopher, Poncho, Maite e Christian tiveram seu tempo tomado por voôs, entrevistas, fotos e gravações de videoclipe e propagandas.** Infelizmente, eles não puderam conhecer muitas das belezas do Brasil, mas conseguiram passear por Porto de Galinhas (PE) e pelo Cristo Redentor no Rio de Janeiro, cidade em que o sexteto se despediu da sua primeira turnê por aqui, que durou mais de 20 dias e marcou a história de fãs que dormiram meses na porta de estádios e de casas de show para conseguir o melhor lugar nas apresentações.

On Line Editora/ Vandercy Junior (colaborador)

O Brasil se apaixonou pelo RBD e vice-versa

Já em 2007, o grupo retornou para cantar as músicas do CD *Celestial* e algumas canções de *Rebels*. A euforia entre os fãs não foi diferente e, como sempre, os shows surpreenderam a todos! **No início de 2008, *Empezar Desde Cero* trouxe o RBD mais maduro e pronto para encarar a nova fase, com sucessos como *Inalcanzable* e *Fui La Niña*.**

Em 15 de agosto de 2008, uma notícia inesperada: o fim do grupo. Fãs em todo o mundo se mobilizaram para impedir que o RBD terminasse, mas foi em vão. Para se despedir de seus seguidores, no final do mesmo ano, o sexteto saiu com a *Tour Del Adiós* por diversos países. Por três anos, o RBD visitou o Brasil e, em todas as cidades, deixou ótimas lembranças. Não faltaram elogios à dedicação dos fãs e à beleza dos locais, e, sempre que podiam, os seis usavam algo com as cores verde e amarelo. Nós só podemos dizer: "Obrigado, RBD!"

Cliques inesquecíveis

Primeiro contato

On Line Editora/ Vandercy Junior (colaborador)

Em 2006, durante a primeira coletiva de imprensa de que a banda participou no Brasil

2006 - Tour Generación - A megaturnê

On Line Editora / Alberto César Araújo (colaborador)

A chegada ao aeroporto de Manaus (AM) na madrugada de 18/09/2006 foi bem agitada!

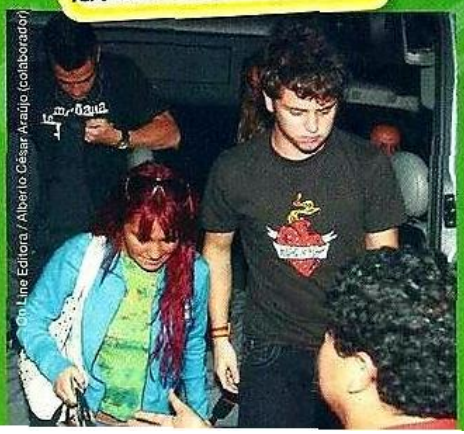

On Line Editora / Alberto César Araújo (colaborador)

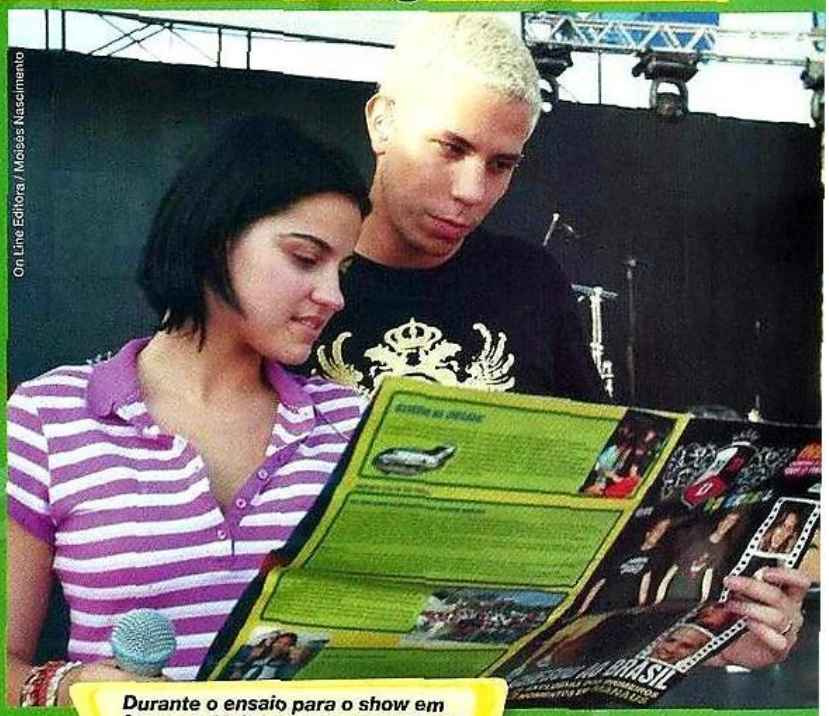

On Line Editora / Moisés Nascimento

Durante o ensaio para o show em Manaus, Maite e Chris aproveitaram para conferir os pôsteres oficiais da On Line Editora

On Line Editora/ Moisés Nascimento

Nos shows em Porto Alegre (RS) e Manaus (AM), Anahí e Poncho prepararam um look especial: camiseta e bandana para homenagear o Brasil

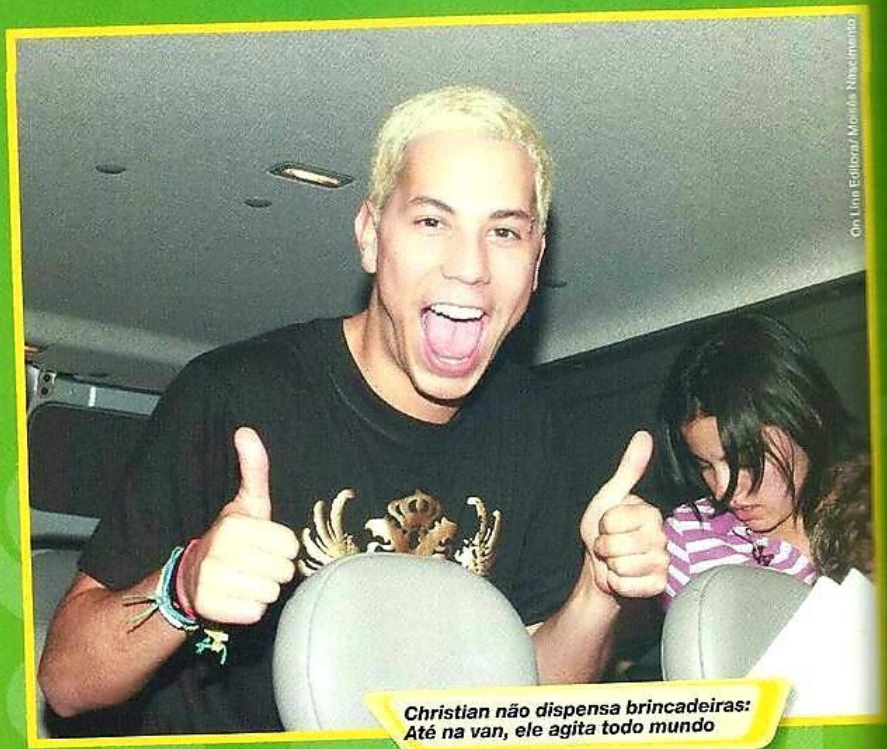

On Line Editora/ Moisés Nascimento

Christian não dispensa brincadeiras: Até na van, ele agita todo mundo

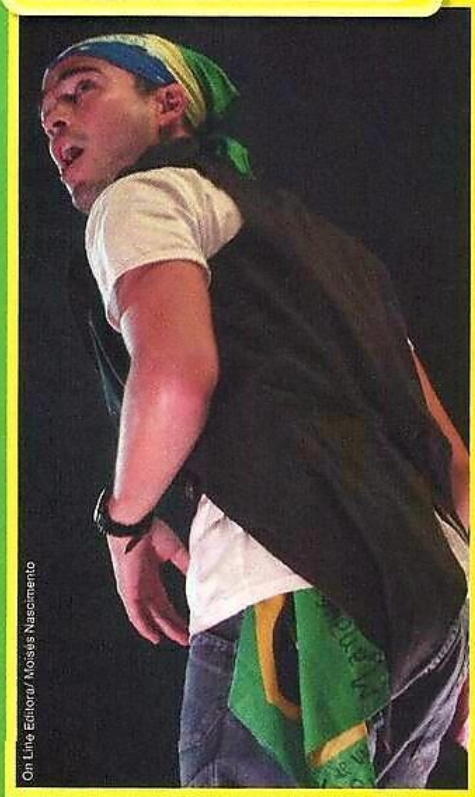

On Line Editora/ Moisés Nascimento

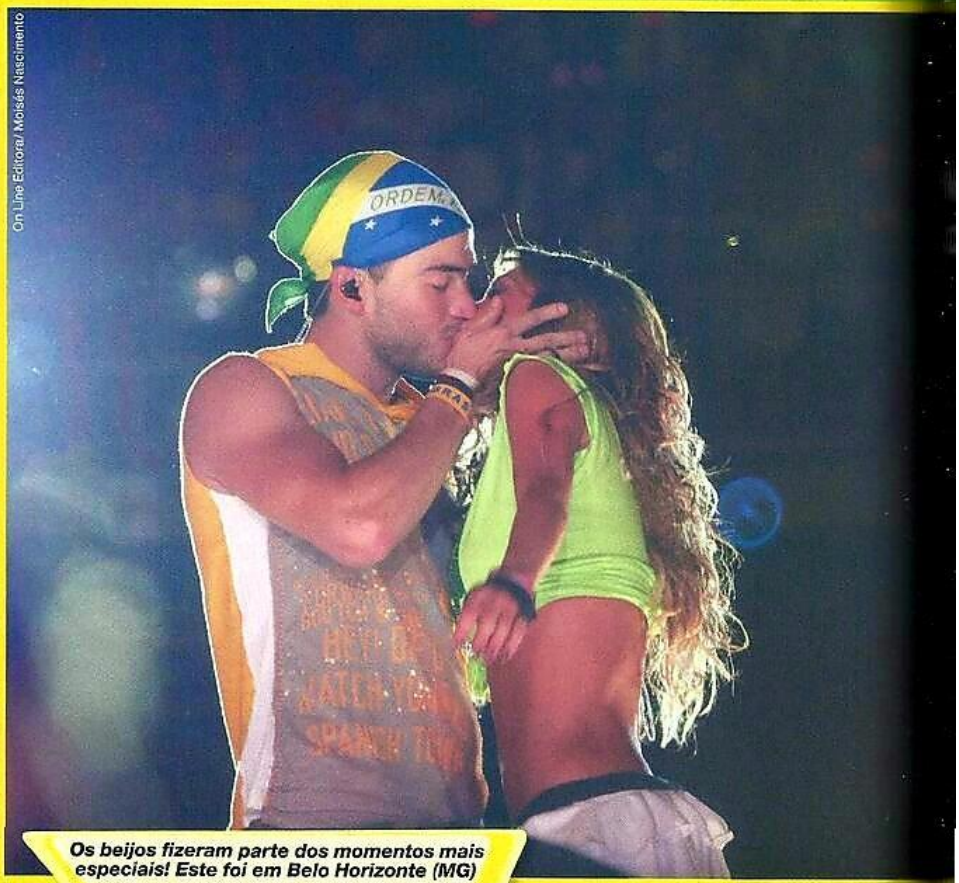

On Line Editora/ Moisés Nascimento

Os beijos fizeram parte dos momentos mais especiais! Este foi em Belo Horizonte (MG)

On Line Editora/ Adriana Barbosa

Poncho gosta até das academias do Brasil! Em dezembro de 2008, ele fez sua rotina de exercícios na área de fitness do Hotel Caesar Park, em São Paulo. Na saída, claro, tirou fotos com os fãs

On Line Editora/ Wanderley Junior (colaborador)

O RBD gravou uma propaganda para uma rede de lanchonetes. Demais!

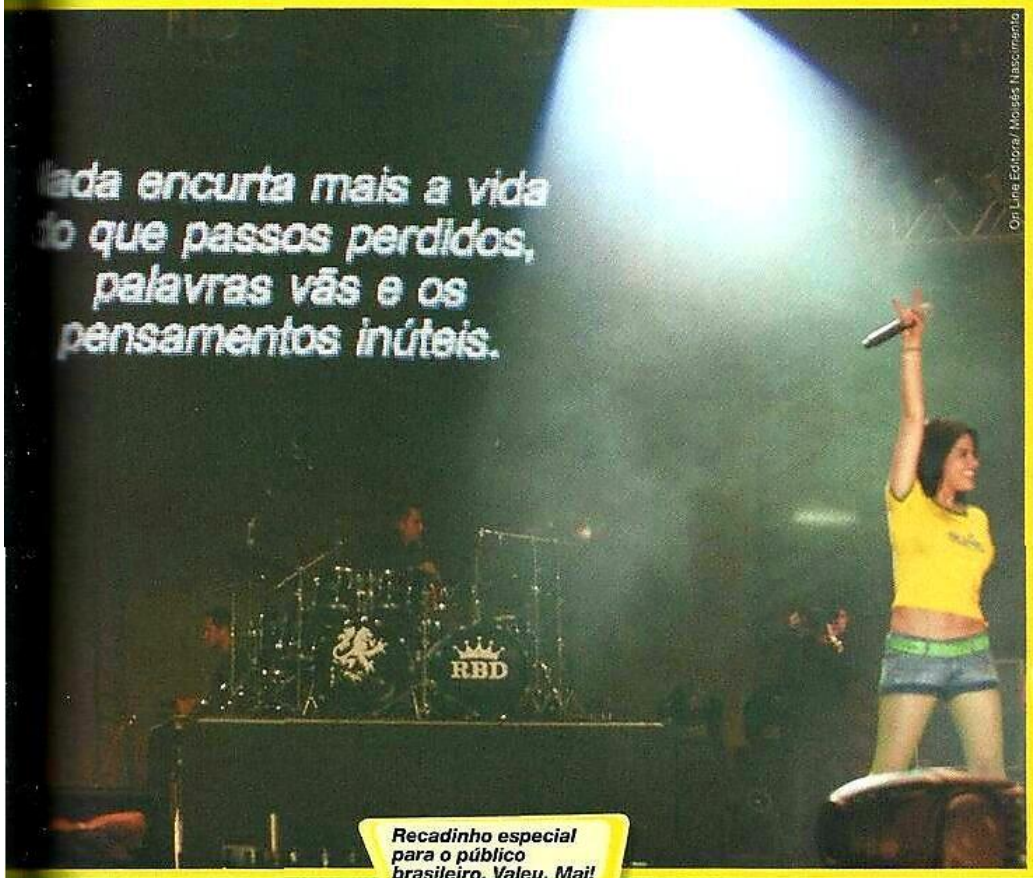

On Line Editora/ Moisés Nascimento

Recadinho especial para o público brasileiro. Valeu, Mai!

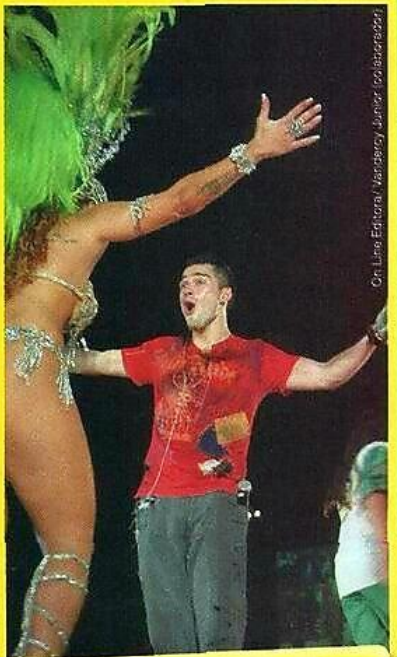

On Line Editora/ Wanderley Junior (colaborador)

Os últimos shows no Brasil da Tour Generación tiveram uma grande surpresa: o sexteto cantou Celestial. Destaque para o show no Rio, que teve direito ao figurino da turnê seguinte e encerramento com a bateria da escola de samba Mocidade Independente de Padre Miguel

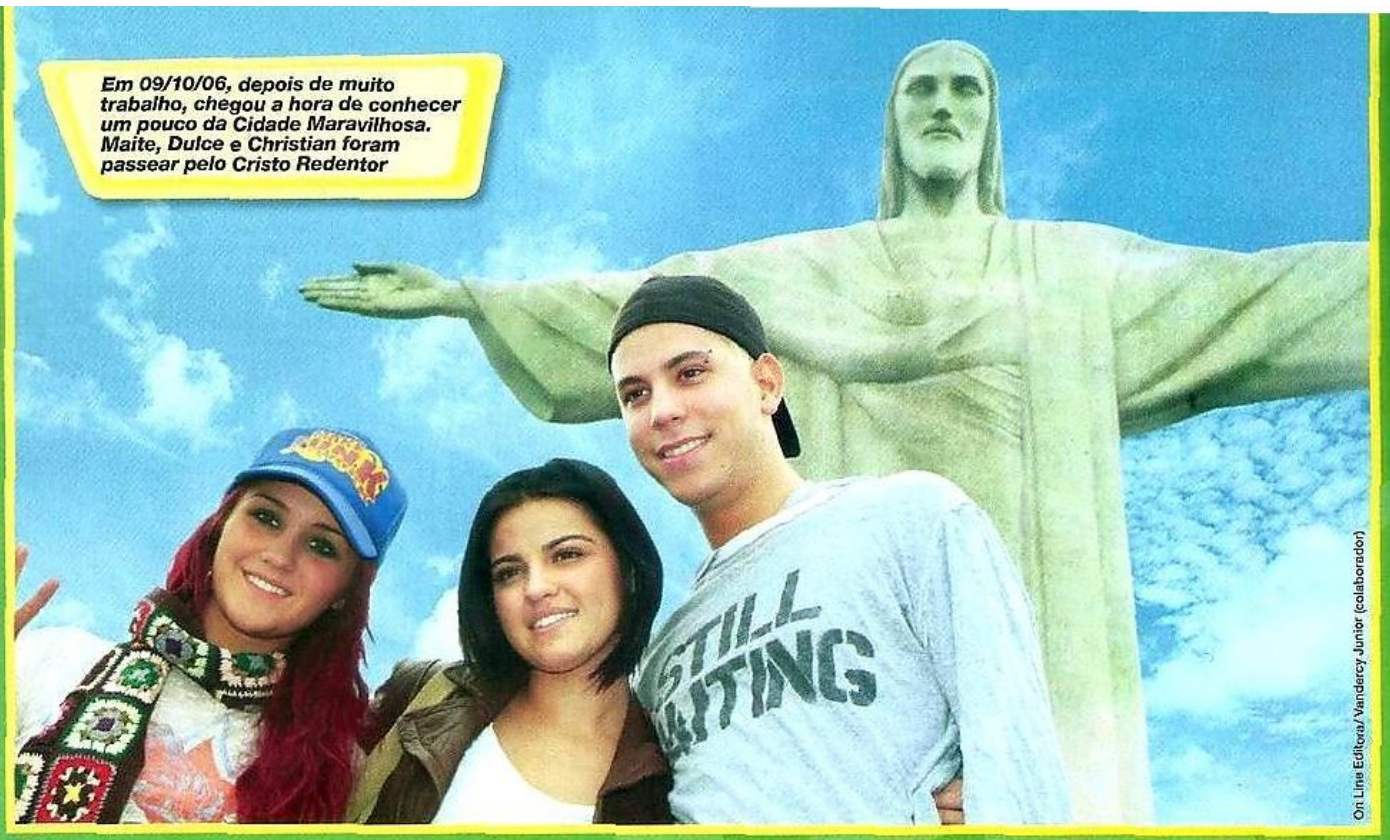

Em 09/10/06, depois de muito trabalho, chegou a hora de conhecer um pouco da Cidade Maravilhosa. Maite, Dulce e Christian foram passear pelo Cristo Redentor

On Line Editora/ Vandercy Junior (colaborador)

2007 – Celestial

No palco: dueto perfect!

On Line Editora/ Adriana Barbosa

On Line Editora/ Adriana Barbosa

São Paulo, 27/04/07: antes de começar o show, o sexteto aproveitou os momentos no camarim para descontrair

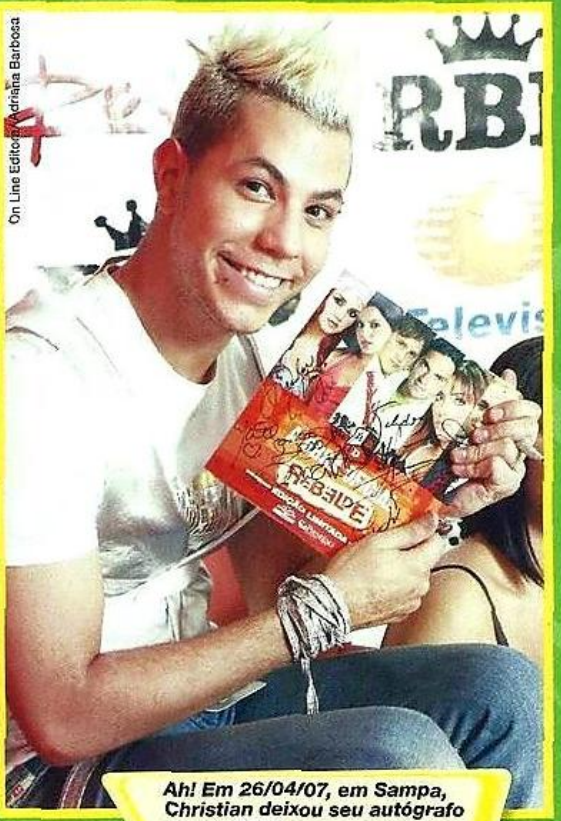

On Line Editora/ Adriana Barbosa

Ah! Em 26/04/07, em Sampa, Christian deixou seu autógrafo para a ROR!

Anahí se entrega de corpo e alma
On Line Editora/ Adriana Barbosa

Eles sempre arrasam no palco!
On Line Editora/ Adriana Barbosa

On Line Editora/ Adriana Barbosa
Em 27/04/07: hora de dizer adeus a São Paulo! :(

2008 - Empezar Desde Cero

Muita energia no palco (10/02/2008)

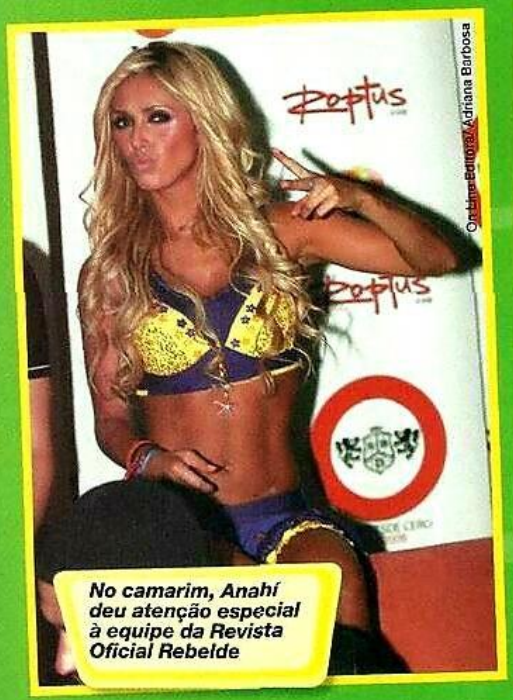

No camarim, Anahí deu atenção especial à equipe da Revista Oficial Rebelde

Este trio maravilhoso também se lembrou da ROR! Valeu!

OFICIAL

A Revista Oficial Rebelde brasileira fez parte da história do sexteto no País. Aqui estão algumas revistas que ficarão na memória de todos os fãs!

A primeira Revista Oficial Rebelde Brasileira!

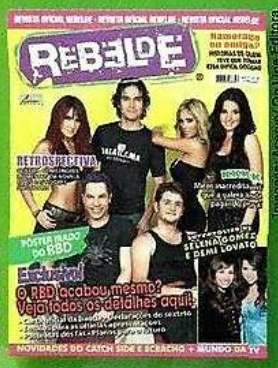

Imagens: Acervo On Line Editora

A 28ª edição trouxe o comunicado oficial sobre o término da banda

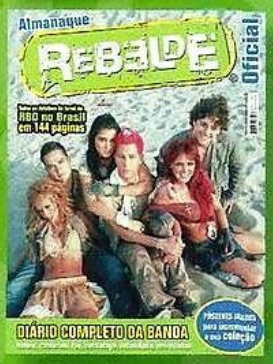

O Almanaque Rebelde registrou os melhores momentos da Tour Generación

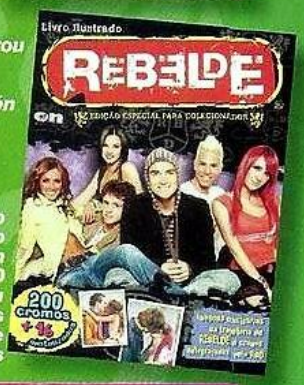

O Livro Ilustrado RBD foi um sucesso! O destaque ficou com os cromos metalizados e autografados

As duas primeiras temporadas da novela Rebelde foram retratadas nas páginas de duas revistas especiais

Este foi o primeiro pôster da megaturnê de 2006, com fotos inéditas do ensaio do RBD em Manaus (AM)

Na seqüência, foram lançadas dezenas de pôsteres com a cobertura completa dos shows realizados nas 13 cidades!

Os Guias de Fotos também foram imperdíveis. A cada edição, cliques exclusivos do sexteto

Os fãs amaram esta publicação com as tatuagens que os meninos usavam no começo do RBD

Todo momento especial mereceu uma publicação: neste, fotos e informações exclusivas sobre o lançamento da série RBD A Família

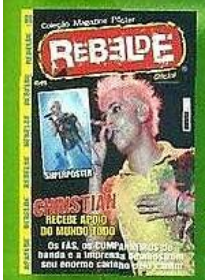

Esta registrou os momentos de Christian após assumir sua homossexualidade

Esta coleção tinha o formato do rosto de cada um do sexteto. Muito legal!

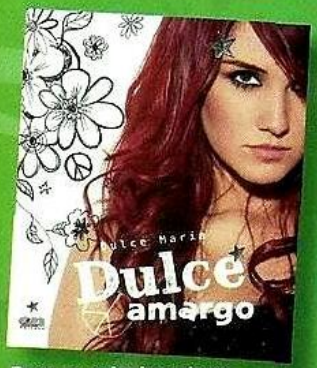

Para os colecionadores e fãs de plantão, Dulce Amargo

Capítulo 8

O ADEUS

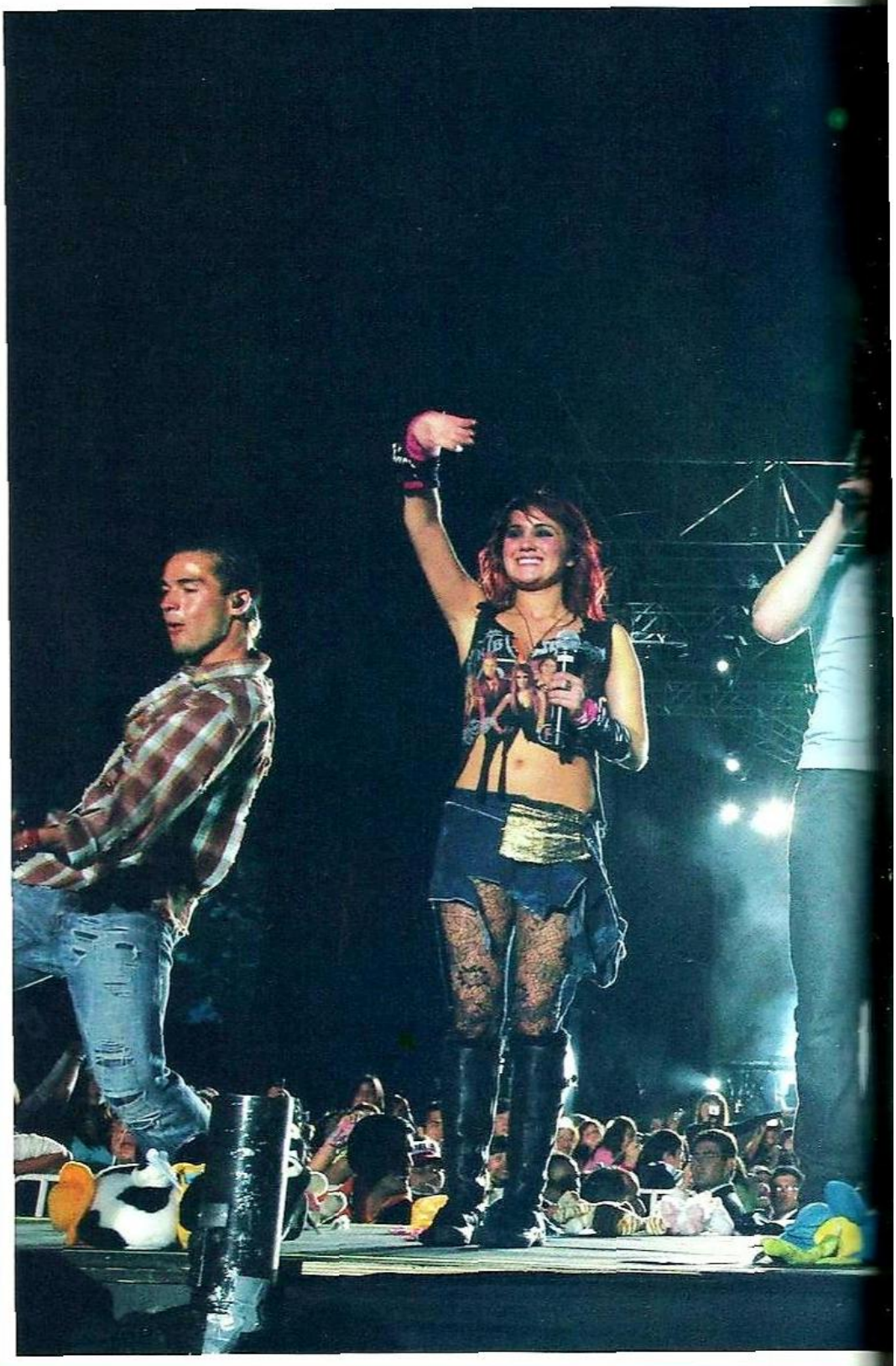

On Line Editora/ Adriana Jordão

Em 15 de agosto de 2008, o RBD publicou no site oficial da banda uma carta anunciando o fim do sexteto

"A todos nossos fãs e meios de comunicação no mundo:

Realizamos juntos um sonho que jamais imaginamos que poderíamos conseguir. Cantamos, choramos e rimos com nossas canções ao redor do mundo e diante de milhões de pessoas.

Deixamos um registro inesquecível na vida de nossos queridos fãs.

Vocês marcaram as nossas carreiras de uma maneira inigualável. Todos estarão sempre em nossos corações.

Todo grande projeto precisa se transformar para transcender e, hoje, iniciamos esse processo.

Comunicamos que nossos próximos shows – dias 21, 23 e 25 de agosto, em Madri, Santiago de Compostela e Barcelona – marcarão o princípio dessa etapa final.

Por enquanto, as outras apresentações confirmadas são na Sérvia, na Eslovênia, na Romênia, na Venezuela, na Argentina, no Peru, no Brasil, uma apresentação muito especial em Los Angeles e, claro, em nosso querido México.

Esperamos nos reunir, em breve, em cada um de nossos shows e sentir essa magia que nos acompanhou durante quatro anos.

Alfonso, Any, Christian, Christopher, Dulce María e Maite"

Passeatas

A notícia do fim do RBD deixou muitos fãs perdidos. Outros tantos aceitaram a decisão da banda, mas a grande maioria não compreendeu. Os admiradores do sexteto estavam certos de que a decisão de acabar com o grupo não havia sido dos próprios cantores. Em 23 de agosto de 2008, milhares de jovens do mundo todo, inclusive brasileiros, claro, fizeram uma manifestação pacífica idealizada por Anahí. No Brasil, gente de todos os Estados organizou passeatas contra o fim do RBD.

Os fãs eternos e fiéis do RBD

Foto: On Line Editora/ Adriana Barbosa

Na cidade de São Paulo, o movimento aconteceu na Avenida Paulista, uma das principais vias da capital, com direito à escolta da Polícia Militar. Ao todo, foram mais de dois mil jovens paulistanos reunidos por uma única causa. Anahí, Dulce, Maite, Poncho, Christian e Christopher agradeceram o apoio do público, mas afirmaram que a decisão de pôr um fim ao RBD era definitiva.

Onde rolaram as manifestações contra o fim da banda?

México *(Cidade do México • Guadalajara • Monterrey)*
Brasil *(Rio de Janeiro • São Paulo • Brasília • Curitiba • Fortaleza • Florianópolis • Belo Horizonte • Vitória • Goiânia • Natal)*
Estados Unidos *(Chicago • Los Angeles)*
Venezuela *(Caracas • Maracaibo • Puerto Ordaz)*
Porto Rico *(San Juan)*
Argentina *(Buenos Aires • Rosário)*
Espanha *(Madri • Barcelona • Sevilla • Málaga • Gran Canária)*
Peru *(Lima)*

As primeiras declarações

"Sei que a vida é assim, mas é difícil aceitar. Quero que saibam que, de agora em diante, preciso de vocês mais do que nunca: para crescer e mostrar o contrário a quem diz que, por causa da minha condição sexual, não terei futuro como ator e cantor. ***Vocês sabem que sou um guerreiro e romperei cada barreira que colocarem na minha frente.*** *O céu é o meu limite e não penso em parar. Quero ser grande para ajudar as pessoas, mas, acima de tudo, para que todos que são apontados por seu aspecto físico, classe social, religião ou sexualidade sejam livres e triunfem. Juro que farei isso".*

Christian

"No fundo, minha alma não quer que tudo acabe. Mas, amigos e irmãos, precisamos assimilar, pouco a pouco, e aproveitar o tempo que ainda temos juntos. ***A verdade é que adoraria poder saber o que vocês sentem e gostaria que soubessem o que sinto. É amor, amor, amor, amor...*** *tão grande que, às vezes, ultrapassa meus sentimentos. Essa é a mensagem mais sincera que posso escrever".*

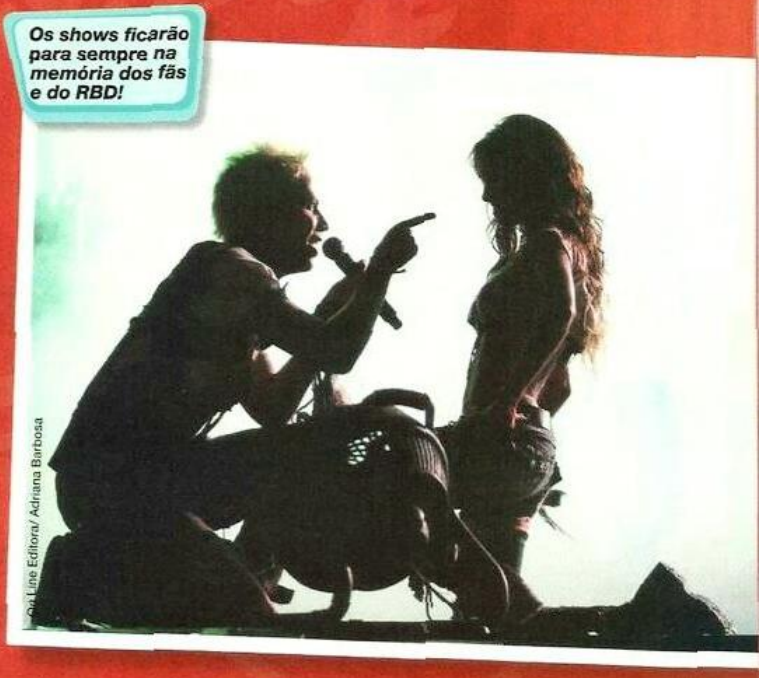

Os shows ficarão para sempre na memória dos fãs e do RBD!

Foto: On Line Editora/ Adriana Barbosa

A primeira entrevista

"Sei que estão todos tristes. Também estou", Dulce

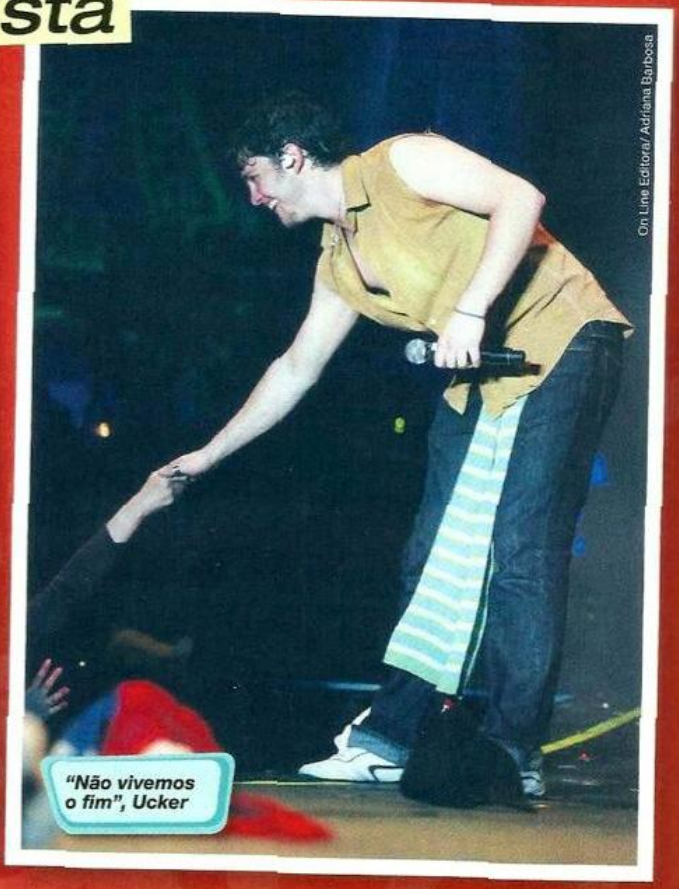

"Não vivemos o fim", Ucker

Em agosto de 2008, Dulce e Ucker deram a primeira entrevista sobre o fim do RBD à Revista Oficial Rebelde do México. Em uma conversa por telefone, pouco tempo antes do início da turnê pela Europa, a ruiva confessou um segredo aos fãs. **"Antes de mais nada, quero agradecer por vocês terem acreditado em *nós e nos apoiado.* Sei** que estão todos tristes. Também estou, mas ainda restam muitos sonhos a serem realizados, tarefas a cumprir... Fomos fortes durante quatro anos, fizemos muitas coisas e ainda há o que fazer. Cada um dará o melhor de si enquanto ainda estivermos juntos. A separação é uma realidade e foi muito honesto da nossa parte contar tudo isso para vocês. Precisamos ser sinceros com quem gosta da gente. Foi uma decisão difícil. Mas vamos em frente!".

A preocupação da cantora era apenas uma: o público. "Obviamente, não queremos abandonar nossos fãs. Estejam certos de que, quando entro nos sites www.gyggs.com/dulcemaria e www.gyggs.com/rbd, fico muito emocionada com as mensagens. Isso é uma lição para todos, tanto para nós seis quanto para quem nos acompanha. **Infelizmente, nada pode ser eterno. Adoraria que fosse, pois não gosto de despedidas,** mas a vida é assim: precisamos aprender e guardar o melhor disso tudo", completou Dul.

As frases dela coincidiram com o que Ucker falou sobre o mesmo assunto: "O que posso dizer para quem sempre esteve ao nosso lado é, antes de mais nada, obrigado. Vocês são uma parte importante do RBD. Precisamos tomar decisões em nossas vidas para seguir em frente. Estamos em uma fase final, mas não vivemos o fim. O apoio de todos é importante para seguirmos em frente". Christopher dividiu também a sua opinião sobre as passeatas organizadas pelos fãs do mundo inteiro. **"Creio que é bom o fato de as pessoas se unirem para defender o que gostam e o que desejam**. Nunca se sabe quando você realmente poderá mudar as coisas. Achei interessante as passeatas terem acontecido por causa do RBD. Mas, desta vez, a decisão foi tomada por várias pessoas, juntamente com os seis integrantes. *Então, não acredito que as* manifestações mudarão o destino disso", revelou.

Turnê do Adeus

Em novembro e dezembro de 2008, o sexteto passou por Fortaleza, Porto Alegre, Rio de Janeiro, São Paulo e Brasília. A despedida emocionante foi acompanhada por muitas lágrimas. "RBD é inesquecível", era o coro do público em todas as apresentações.

Na Cidade Maravilhosa e na capital paulista, os admiradores ganharam uma surpresa: a confirmação de mais duas datas de shows em dezembro do mesmo ano.

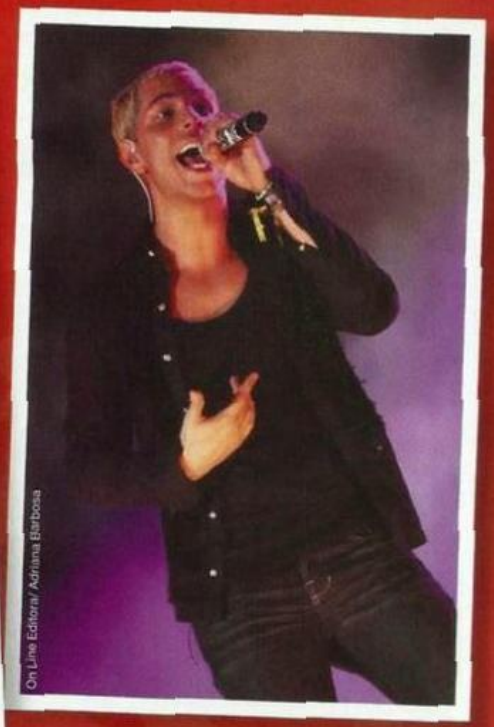

Os shows

Fortaleza • 25/11 • Siará Hall

Euforia. Foi essa a sensação que marcou a primeira apresentação da *Turnê do Adeus* no Brasil. Sem Maite, que precisou cumprir uma agenda de gravações no México, a banda sentiu e respondeu à energia positiva e à paixão dos brasileiros.

Porto Alegre • 27/11 • Pepsi on Stage

A turnê continuou pelo Rio Grande do Sul. A casa de shows da capital do Estado recebeu o RBD, sem Maite, em êxtase. O resultado de tanta dedicação foi uma performance inesquecível de Anahí, Dulce, Poncho, Christian e Christopher.

Rio de Janeiro • 28/11 • HSBC Arena

Quinze mil pessoas. Esse foi o número de fãs no evento do RBD na Cidade Maravilhosa. Além de ver o grupo de perto e conferir, mais uma vez, um evento da *Empezar Desde Cero Tour*, os cariocas ganharam uma surpresa: a confirmação de mais um espetáculo no Rio de Janeiro, que rolou no dia 10 de dezembro, no Vivo Rio.

São Paulo • 29/11 Arena Skol Anhembi

Com a presença de Maite, o RBD fez um megashow na capital paulista.

Assim como no Rio de Janeiro, 15 mil pessoas conferiram a performance do sexteto mexicano. Um dos momentos mais marcantes ficou por conta de Dulce María, que ergueu uma bandeira do Brasil e leu um trecho de seu livro, *Dulce Amargo*, lançado no País pela On Line Editora.

No palco, o grupo anunciou mais um show na capital paulista, agendado para o dia 9 de dezembro, no HSBC Arena.

Brasília • 30/11 Ginásio Nilson Nelson

O último evento da *Turnê do Adeus* reuniu 8 mil pessoas. Sem Maite, mensagens positivas e agradecimentos marcaram o espetáculo.

Brasil, eu te amo

Confira os cliques exclusivos dos bastidores do show do RBD em São Paulo, no dia 29 de novembro de 2008

On Line Editora/ Adriana Barbosa

Uma pose especial para a Revista Oficial Rebelde

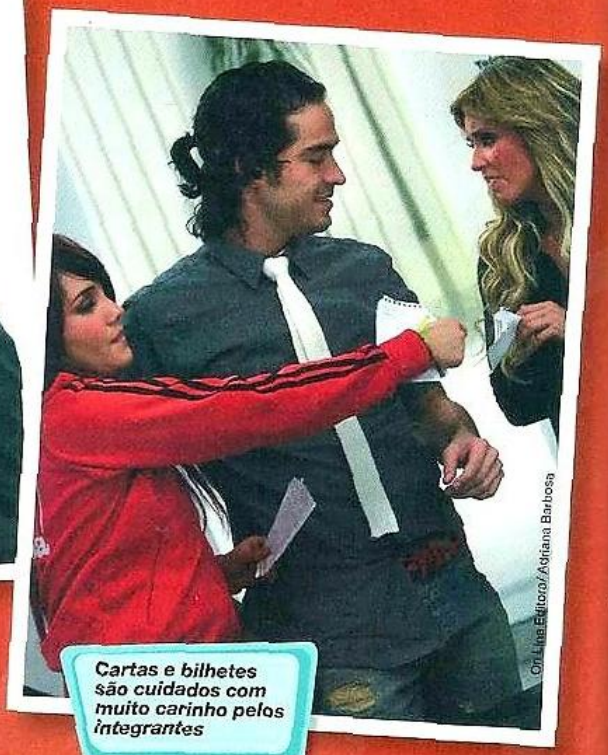

On Line Editora/ Adriana Barbosa

Cartas e bilhetes são cuidados com muito carinho pelos integrantes

On Line Editora/ Adriana Barbosa

Para cobrir o figurino e se proteger do frio, a loira usou um vestido preto básico

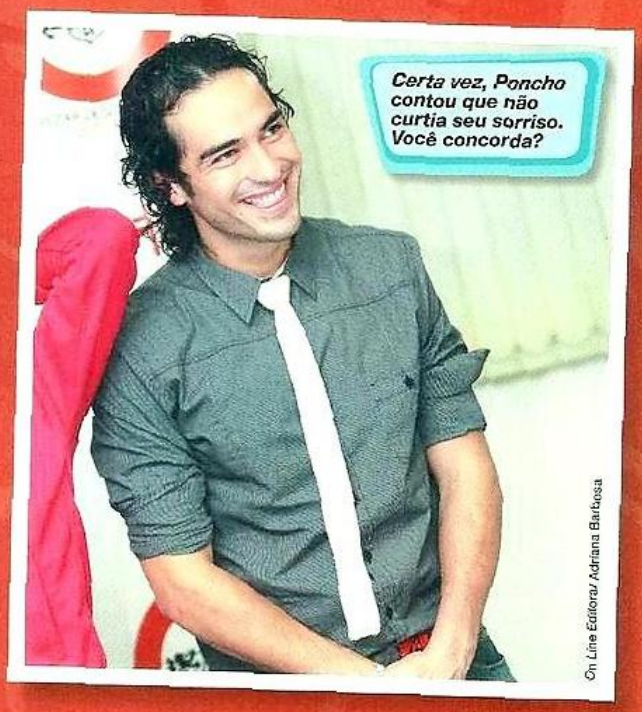

Certa vez, Poncho contou que não curtia seu sorriso. Você concorda?

On Line Editora/ Adriana Barbosa

On Line Editora/ Adriana Barbosa

Chris e Ucker: a dupla dinâmica!

On Line Editora/ Adriana Barbosa

Momentos antes de cada show, a banda recebe as últimas instruções da equipe

On Line Editora/ Adriana Barbosa

No palco de São Paulo, Dulce leu um trecho de seu livro Dulce Amargo. Aqui, ela se prepara para o grande momento

On Line Editora/ Adriana Barbosa

Família RBD: o grupo posa com Guillermo Rosas, presidente da Roptus Inc., empresa que cuida da agenda da banda

Capítulo 9

MAIS DO RBD

Não existem limites para ficar perto dos ídolos!

Um livro inteiro seria pouco para mostrar todo o carinho que os fãs têm pelo sexteto mexicano. Fotos tentaram traduzir o esforço dos seguidores do grupo ao ficarem meses antes dos shows acampando na porta de estádios e casas de shows. Isso sem contar a produção de cartas quilométricas com declarações de amor e admiração, a entrega de presentes nos palcos (todos são levados para o camarim e o RBD recebe cada um) e nos camarins e até tatuagens que marcaram para sempre a pele dos fãs com o nome de seus ídolos. Por isso, **todos sabem que o RBD é para sempre! Aqui, estão alguns registros de RBDmaníacos e encontros emocionantes.**

O RBD arranca gritos de todos os fãs

Acampar faz parte da rotina dos RBDmaníacos meses antes de cada show

Em Belém, em 2006, a compra dos ingressos para a *Tour Generación*: realização de um sonho

Em frente ao Marina Park, local do show em Fortaleza em 2006, centenas de seguidores do grupo se reuniram para tentar ver algum *chico* ou *chica* bem de perto

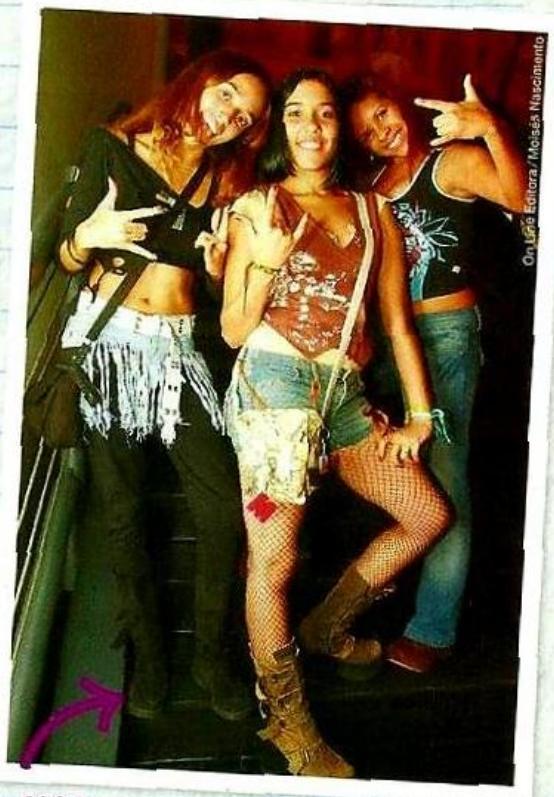

Em 2007, para conferir o show da *Tour Celestial*, as covers das meninas do RBD, Pâmela, Bruna e Tamires, se hospedaram no mesmo hotel em que o grupo ficou em São Paulo. Elas conseguiram chegar pertinho do Christopher

Em 2006, Josilene Vieira, de Manaus (AM), foi escolhida entre milhares de fãs para conhecer o sexteto

On Line Editora/Vanderley Junior (colaborador)

Dedicação até na hora de produzir o look. Estes foram feitos por garotas do Rio de Janeiro em 2006

On Line Editora/Vanderley Junior (colaborador)

Em 2008, na fila do show de São Paulo, Rebeca W. Gomes mostra sua tatuagem com o nome de Anahí

O encontro com os fãs no camarim é um momento emocionante! Ah, eles amam receber presentes

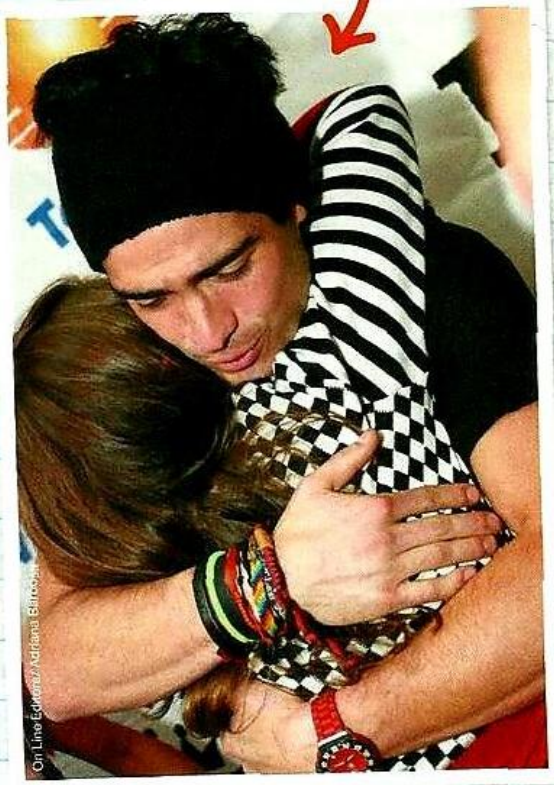

On Line Editora/Adriana Bittencourt

Hora dos presentes: Poncho amou a camisa da seleção brasileira com seu nome

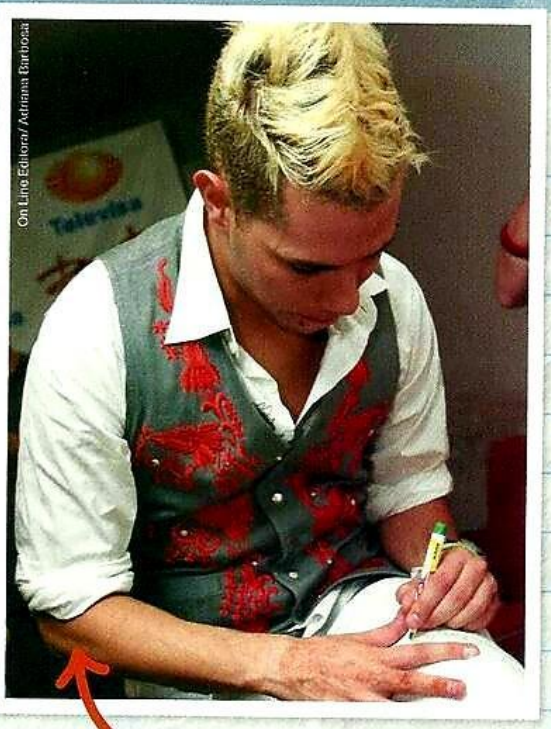

Autógrafo para uma fã durante o *meet & greet* em 2007, em São Paulo

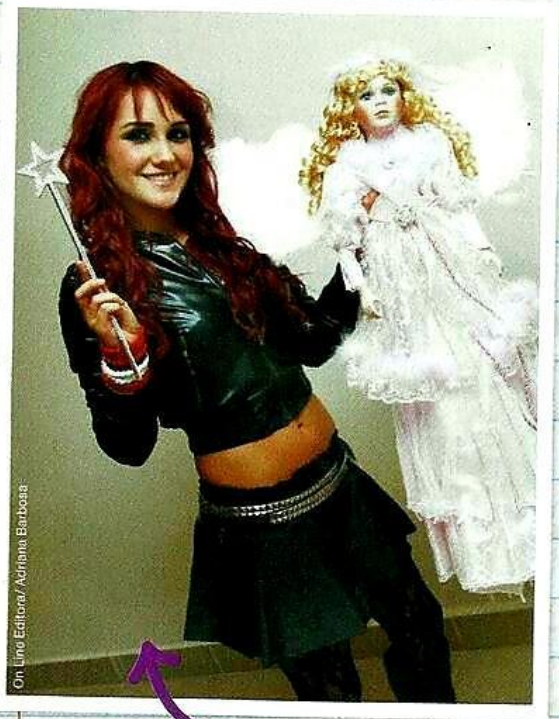

Dulce ficou encantada com a boneca que ganhou

Skate: tudo a ver com Christopher

Prêmios

Desde 2004, o RBD coleciona dezenas de indicações para os principais prêmios da música mundo afora. E o sexteto foi eleito o melhor em diversas categorias, tanto que, hoje, possui uma prateleira cheia de troféus.

Clique exclusivo depois do sexteto receber o Premio Juventud de 2005

2005

Oye!

✓ *Artista Revelação do Ano*
✓ *Álbum Pop do Ano* » Rebelde
✓ *Dueto ou Grupo*
✓ *Álbum Pop Mais Vendido do Ano* » Rebelde

Organizado pela Academia Nacional da Música do México desde 2002, o Premio Oye! é um dos mais respeitados do México.

Juventud

✓ *Voz do Momento*
✓ *Celebridade Hispano-americana*
✓ *Me Muerro Sin Ese CD (Morro Sem Esse CD)* » Rebelde
✓ *Mi Balada Favorita (Minha Balada Preferida)* » Sólo Quédate en Silencio
✓ *Tórrido Romance (Romance Ardente)* » Dulce María e Alfonso Herrera

O Juventud existe desde 2004 e é organizado pelo canal norte-americano Univision, voltado para o telespectador latino. A votação do público é realizada pela internet, forma pela qual são escolhidos os indicados e os vencedores.

2006

Lo Nuestro

✓ *Artista Latino Pop do Ano*

Criado em 1989 pelo canal Univision, Lo Nuestro, a cada ano, elege os melhores artistas latinos em diversas áreas.

Juventud

✓ *Voz do Momento*
✓ *Artista Pop Favorito*
✓ *Mi Ídolo Es (Meu Ídolo É)*
✓ *En La Mira del Paparazzi (Na Mira dos Paparazzi)*
✓ *El Más Buscado en Internet (O mais Procurado na Internet)*
✓ *Mi Concierto Favorito (Meu Show Preferido)* » Tour Generación
✓ *Me Muero Sin Ese CD (Morro Sem Esse CD)* » Nuestro Amor
✓ *La Más Pegajosa (A Mais Melosa)* » Aún Hay Algo
✓ *Canción Corta-venas (Música Romântica)* » Este Corazón

✓ *Quiero Vestir Como Ella (Quero me Vestir como Ela)* » Dulce María
✓ *El de Mejor Estilo (O Mais Estiloso)* » Alfonso Herrera
✓ *¡Esta Buenísimo! (Está Perfeito!)* » Alfonso Herrera

Billboard Latin Music Awards

✓ *Álbum Pop Latino do Ano* » Celestial
✓ *Artista Revelação*
✓ *Álbum Pop Latino do Ano Dueto ou Grupo* » Rebelde
✓ *Música Pop Latina do Ano – Dueto ou Grupo* » Sólo Quédate en Silencio

Organizado pela revista Billboard, reconhece os artistas latinos que lideram as paradas musicais e as vendas de discos. A primeira edição aconteceu em 1990.

2007

Lo Nuestro

✓ *Álbum Pop Latino do Ano – Dueto ou Grupo* » Nuestro Amor
✓ *Dueto ou Grupo do Ano* » Nuestro Amor

Juventud

✓ *Voz do Momento*
✓ *Me Muero Sin Ese CD (Morro Sem Esse CD)* » Celestial
✓ *Mi Concierto Favorito (Meu Show Preferido)* » Celestial World Tour
✓ *Canción Corta-venas (Música Romântica)* » Algún Día
✓ *Artista Pop Favorito*
✓ *¡Está Buenísimo! (Está Perfeito!)* » Alfonso Herrera

Orgullosamente Latino

✓ *Grupo Latino*
✓ *Disco Latino* » Celestial
✓ *Música Latina* » No Pares

Criado em 2004 pelo produtor cubano Alexis Núñez Oliva, o Orgullosamente Latino reconhe os melhores da música latina e é feito com a ajuda dos internautas.

Billboard Latin Music Awards

✓ *Álbum Pop Latino do Ano Dueto ou Grupo* » Celestial
✓ *Top Álbum Latino Artista do Ano* » Celestial
✓ *Turnê Latina do Ano* » Tour Generación

Billboard Latin Music Awards

✓ *Tu Mundo (Seu Mundo)*

2008

Orgullosamente Latino

✓ *Vídeo Latino* » Inalcanzable
✓ *Grupo Latino*

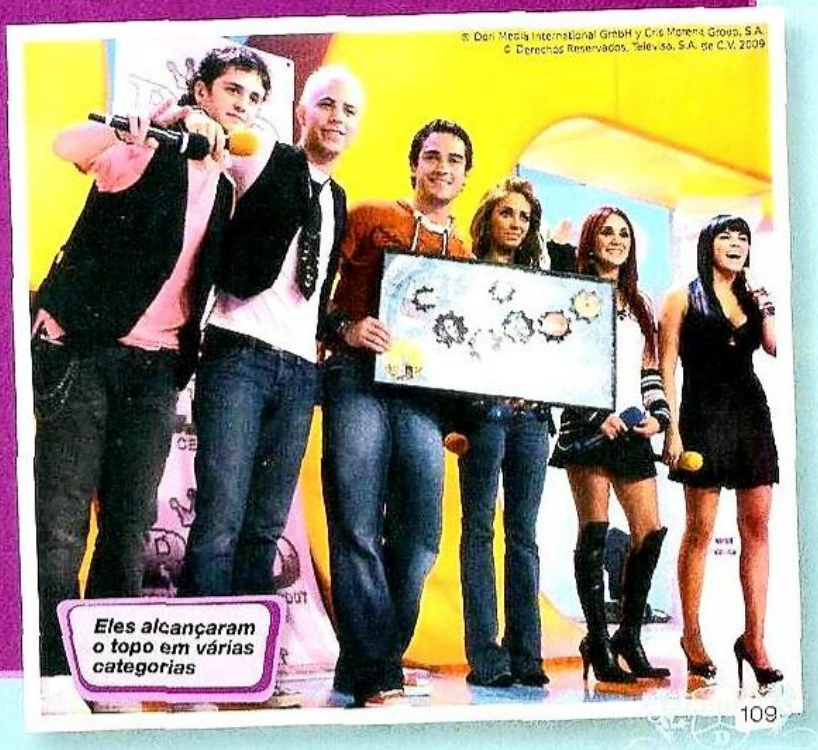
© Dori Media International GmbH y Cris Morena Group, S.A.
© Derechos Reservados, Televisa, S.A. de C.V. 2009

Eles alcançaram o topo em várias categorias

Fofoca

Como quase todo famoso, o sexteto foi vítima de fofocas e boatos

Desde que a banda surgiu, em 2004, Anahí, Dulce, Maite, Poncho, Christian e Christopher tiveram seus nomes envolvidos em diversos boatos publicados na imprensa internacional. Foram tantas notícias falsas... mas os mexicanos nunca se irritaram de verdade. Pelo contrário: sempre desmentiram tudo e até tentaram explicar as mais "loucas" histórias.

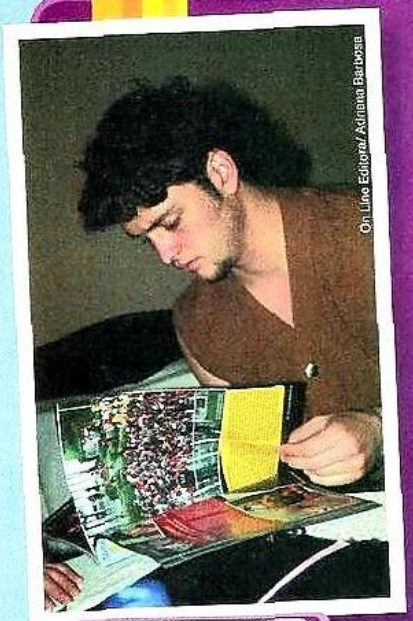

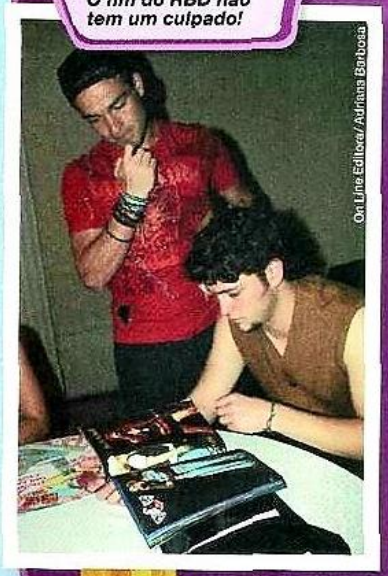

O fim do RBD não tem um culpado!

Essa foi boa...

Em janeiro de 2008, o grupo foi alvo de uma notícia falsa. Um jornal da Guatemala divulgou que **a banda teria feito um show na festa de 15 anos da filha de um traficante daquele país**. O rumor se espalhou pelos jornais da América Latina, o que fez a produção do RBD se pronunciar sobre o caso. "O RBD não faz shows particulares. Todos os espetáculos realizados até hoje aconteceram em estádios e arenas", anunciou Carolina Palomo, relações públicas do sexteto. Um a um, os integrantes também negaram o fato. "O RBD não faz eventos privados. Isso é falso", disse Dulce María. "Temos orgulho de dizer que todos os shows são organizados pela Televisa. Em nenhum momento, realizamos apresentações particulares para alguém", completou Maite. Xi... quem inventou essa se deu mal...

Altar

Se dependesse de alguns jornais, todas as meninas já estariam casadas. **Nos quatro anos de carreira, o que não faltou para as integrantes do RBD foram namoros, noivados e casamentos**. Em fevereiro de 2008, quando Maite "soube de seu casamento", brincou: "Não fui nem convidada". Rumores de gravidez também foram constantes. A morena tratou de ironizar: "Espero que me façam um chá-de-bebê... (risos). Já me engravidaram umas 30 mil vezes".

Sem roupa

Outra coisa que as meninas tiveram que negar sempre foi a fofoca de que um dia sairiam em alguma revista masculina. Segundo elas, nunca existiu a possibilidade nem de uma sessão de fotos mais sensual. "Acho até legal fazer algo sexy, porque fica bem bonito. Mas tudo tem um limite. Não faria algo desse tipo", disse Dulce. "Ah, não, imagina. Como as pessoas acreditam nisso?", respondia Maite quando questionada sobre o assunto. "Imagine só... com este corpão! Claro que não", brincava Anahí.

Brigas

Muito se especulou sobre a vida do sexteto. **Afinal, fora das lentes das câmeras e longe do público, os integrantes brigavam entre si?** "Temos uma vida normal, como qualquer família. Mas nunca tivemos uma briga de vida ou morte", afirmou Poncho. Críticas sobre a qualidade vocal também fizeram parte da trajetória do grupo, e o cantor explicou que todos lidam muito bem com os comentários. "Já ouvimos muito e respeitamos o ponto de vista de todos. Mas não vamos entrar numa briga por causa disso. Simplesmente ouvimos e dizemos: 'Ok, muito obrigado'. Podem continuar falando, porque só nós sabemos o que é verdade e o que não é. Somos seis jovens que fazem o que gostam. Isso nos encanta e nos fascina. Nossa profissão é como qualquer outra. A nós coube a função de entreter as pessoas", finalizou.

O clima entre o sexteto sempre foi perfeito! Nada de brigas

On Line Editora/ Adriana Barbosa

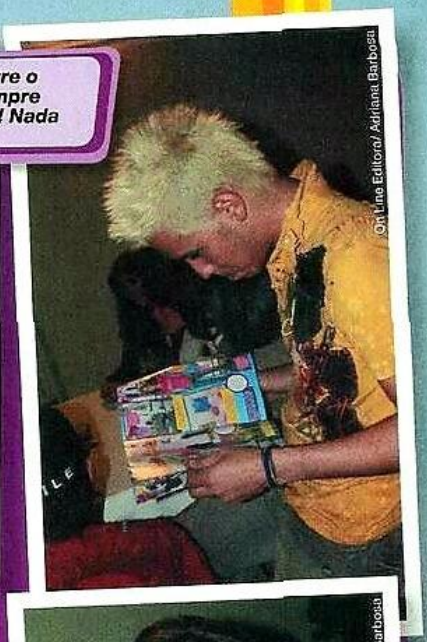

On Line Editora/ Adriana Barbosa

Cada uma!

Até tentativa de suicídio inventaram para os integrantes. Em outubro de 2006, Christian Chávez teve que explicar à imprensa a razão de ter ido parar em um hospital nos Estados Unidos. Segundo ele, o mal-estar foi devido a uma crise de ansiedade. **"Em nenhum momento tentei me suicidar. O que disse é que, quando uma pessoa tem ataques de ansiedade, tem vontade de se isolar.** Mas trocaram algumas palavras, e acho que isso não está certo, porque pode assustar nossas famílias, que não estão conosco todos os dias. Além disso, pode preocupar muitos fãs. A única coisa que quero é desmentir e dizer que estou perfeitamente bem", esclareceu. As fofocas de suicídio deixaram todos tristes. Quem também não ficou satisfeito com o mal-entendido foi Pedro Damián, empresário. "Isso pode gerar uma confusão. O RBD é um grupo que os adolescentes e as crianças têm como exemplo. Publicar uma notícia como essa, de maneira tendenciosa, só preocupa o público", finalizou.

"Já estamos acostumados com os boatos, pois inventaram muitas mentiras sobre nós. Só temos que desejar boa sorte a quem espalha esse tipo de coisa. Estamos tranqüilos, porque a verdade sempre vem à tona"
Anahí

On Line Editora/ Adriana Barbosa

Casamento e gravidez foram os principais temas das fofocas que envolveram os nomes das meninas

On Line Editora/ Adriana Barbosa

Nunca foi verdade

✓ *Anahí, Dulce e Maite não se odeiam. Elas são amigas de verdade!*

✓ *Dulce e Poncho já tiveram um relacionamento. Porém, isso aconteceu antes de* Rebelde. *Durante a trajetória do RBD, eram apenas amigos.*

✓ *Anahí e Christopher tiveram um rápido namoro no início da novela* Rebelde. *Mas perceberam que eram apenas amigos e assim permaneceram até o fim da banda. "Eu o vejo como um irmão e não como um ex-namorado", explicou a loira.*

✓ *O fim do RBD não tem um culpado. Os cantores e a equipe tomaram essa decisão em conjunto.*

✓ *Os motivos para o fim? Segundo eles, foram diversas razões pessoais e profissionais.*

® Dori Media International GmbH y Cris Morena Group, S.A.
© Derechos Reservados, Televisa, S.A. de C.V. 2009

Na web

Anahí, Dulce, Maite, Poncho, Christian e Christopher sempre ficam em contato com os fãs. Para eles, essa conexão com os admiradores é importante, pois **nada teria acontecido na carreira do RBD sem as milhares de pessoas que seguem os passos da banda.** Desde o início da novela *Rebelde*, cada integrante participou ativamente dos famosos fóruns do portal Univision *(www.univision.com)*. Entre viagens e compromissos pessoais e profissionais, os mexicanos postavam novidades e respondiam a perguntas de internautas do mundo inteiro. **Desde 2006, uma outra forma de ficar pertinho da banda foi aberta por meio dos perfis no site de relacionamentos Gyggs (www.gyggs.com).** Além disso, os sites oficiais *(www.grupo-rbd.com e www.rbd.com.mx)* garantiam informações oficiais e verdadeiras.

REPRODUÇÃO

http://tinyurl.com/2vnexp

A loira chega a pedir aos fãs que a ajudem a decidir até o corte do cabelo!

REPRODUÇÃO

www.gyggs.com/any

Há vídeos legais para conferir

Dulce María

REPRODUÇÃO

http://tinyurl.com/3chbxk

Ela conta detalhes de viagens pessoais e sempre manda uma mensagem positiva para as garotas

REPRODUÇÃO

www.gyggs.com/dulcemaria

A ruiva acessa sua página constantemente

Poncho

REPRODUÇÃO

http://tinyurl.com/35m6n4

Alfonso não entra com freqüência em sua página. Mas, quando acessa, posta textos muito interessantes!

REPRODUÇÃO

www.gyggs.com/poncho

Ele já revelou que adora ler o que os fãs escrevem

Christian

REPRODUÇÃO

http://tinyurl.com/3x3xh8

Sempre que precisou dar um comunicado oficial, o Pollito utilizou a web para falar com o público

REPRODUÇÃO

www.gyggs.com/chris

Os vídeos dele são MUITO engraçados!

Christopher

REPRODUÇÃO

http://tinyurl.com/3364js

Você sabia que Ucker já perdeu a senha de sua conta váaaaaaaaaaarias vezes?

REPRODUÇÃO

www.gyggs.com/christopher

Ele adora navegar por sua página durante a madrugada

Maite

REPRODUÇÃO

http://tinyurl.com/2n4p45

Maite é outra que acessa a web à noite

REPRODUÇÃO

www.gyggs.com/maite

Assim como seus companheiros de banda, a morena não viaja sem o notebook

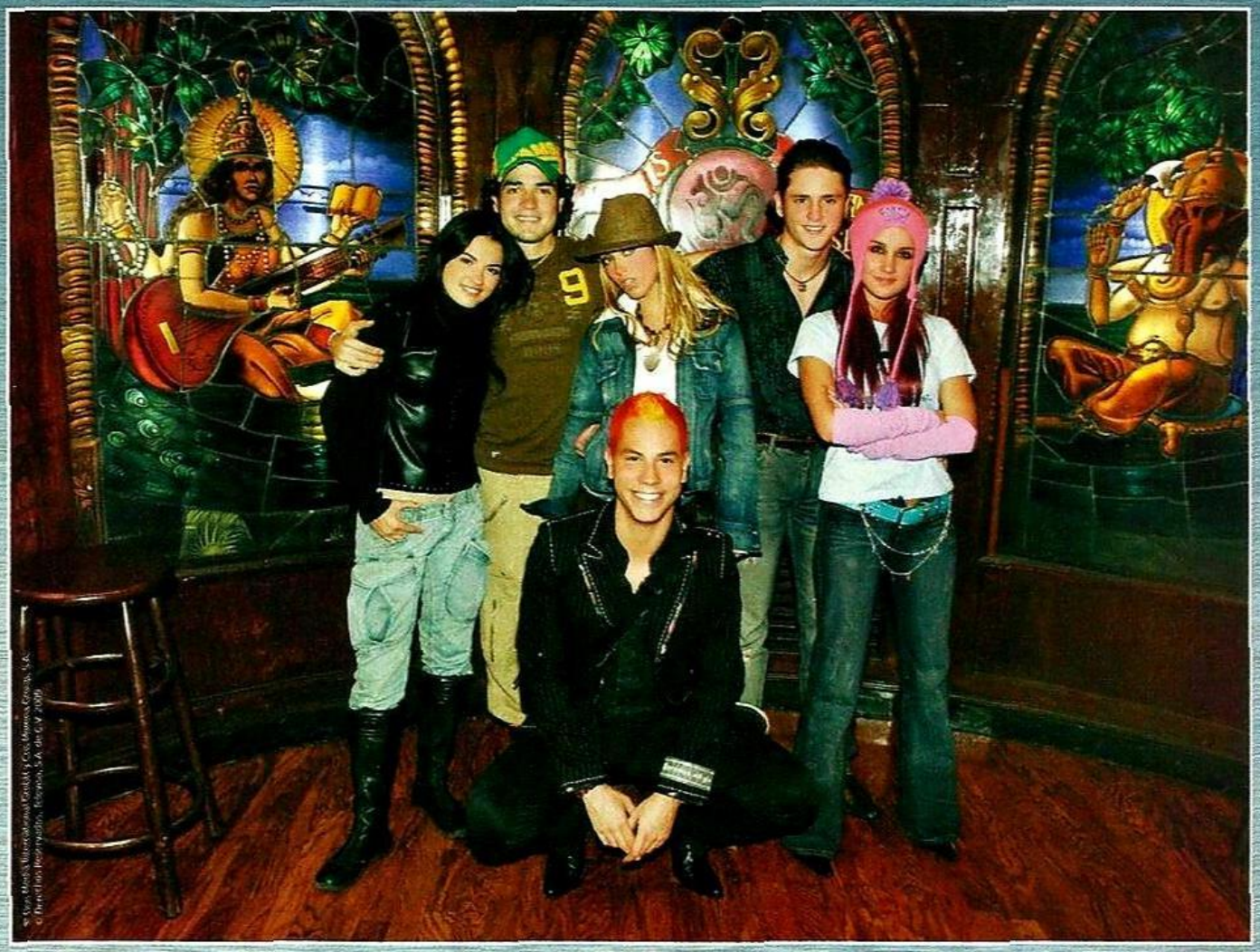

Oficial

REPRODUÇÃO

O site da **Revista Oficial Rebelde – www.rebelde.com.br** *– é um dos endereços mais conhecidos pelos fãs brasileiros. Com fotos e conteúdo exclusivo, a página se tornou a fonte oficial para os admiradores do grupo mexicano. Em 2006, durante a passagem do RBD pelo País, o número de acessos foi recorde, chegando a 2 milhões por mês. Uau!*

Os mais procurados

Quer saber quantos sites sobre o RBD existem por aí? Veja os números:

Rebelde	16.800.000
RBD	8.500.000
Anahí	6.750.000
Dulce María	3.590.000
Maite	882.000
Christopher Uckermann	460.000
Alfonso Herrera	537.000
Christian Chávez	505.000

Pesquisa feita em dezembro de 2008 no site de buscas Google (www.google.com)

Capítulo 10

PARA SEMPRE

Este capítulo quem escreve é você!

Uma declaração de amor para cada integrante

Dulce,

Christopher,

Maite,

Poncho,

Anahí,

Christian,

Inesquecível!

Melhor DVD:

Melhor CD:

Melhor videoclipe:

Melhor letra:

Música mais dançante:

Melhor coreografia:

Melhor figurino:

Melhor momento dos shows da *Tour Generación:*

Melhor momento dos shows da *Tour Celestial:*

Melhor momento dos shows da *Tour Empezar Desde Cero:*

Melhor momento dos shows da *Tour Del Adiós:*

Melhor entrevista:

Foto mais bonita:

Por siempre

Nos quatro anos de carreira, o RBD enviou diversas mensagens positivas para os fãs. Ser rebelde com causa é a principal delas.

E você? O que aprendeu com cada um?

Dulce

Christopher

Maite

Christian

Anahí

Poncho

On Line Editora/ Adriana Barbosa

A sua capa da ROR

Desde 2006, os fãs brasileiros acompanharam cada passo do RBD na Revista Oficial Rebelde. Nos famosos concursos culturais da publicação, os leitores podiam criar as suas próprias capas. Faça a sua agora e guarde-a para sempre!

REVISTA OFICIAL REBELDE · REVISTA OFICIAL REBELDE · REVISTA OFICIAL REBELDE

Minha história com o RBD

(Nestas linhas, escreva como você viveu sua admiração pelo RBD nos últimos anos)